



ข้อมูลสารสนเทศด้านการศึกษา จังหวัดนครสวรรค์ ปีการศึกษา 2563



งานข้อมูลสารสนเทศ กลุ่มนโยบายและแผน
สำนักงานศึกษาธิการจังหวัดนครสวรรค์

คำนำ

เอกสารฉบับนี้เป็นข้อมูลสารสนเทศทางการศึกษาของสำนักงานศึกษาธิการจังหวัดนครสวรรค์ ปีการศึกษา ๒๕๖๓ เป็นการจัดเก็บข้อมูลสารสนเทศทางการศึกษาของสถาบันการศึกษาในจังหวัดนครสวรรค์ ทั้งจากระบบส่วนกลางและพื้นที่ รวมทั้งจัดทำดัชนีด้านการศึกษา เพื่อเป็นข้อมูลสำหรับการบริหารจัดการในสำนักงานศึกษาธิการจังหวัดและหน่วยงานอื่นที่ต้องการใช้ข้อมูล การจัดเก็บข้อมูลโดยกลุ่มนโยบายและแผนสำนักงานศึกษาธิการจังหวัดนครสวรรค์ โดยหวังว่าเอกสารฉบับนี้จะเป็นประโยชน์สำหรับหน่วยงานต้นสังกัดและหน่วยงานที่เกี่ยวข้องต่อไป

กลุ่มนโยบายและแผน
สำนักงานศึกษาธิการจังหวัดนครสวรรค์

สารบัญ

| | หน้า |
|---|----------|
| คำนำ | ก |
| สารบัญ | ข |
| สารบัญตาราง | ง |
| ข้อมูลและบริบทที่เกี่ยวข้อง | 1 |
| 1. ข้อมูลทั่วไปของจังหวัดนครสวรรค์ | 1 |
| 1.1 ประวัติความเป็นมา | 1 |
| 1.2 ที่ตั้ง ขนาดพื้นที่ | 1 |
| 1.3 อาณาเขตการปกครอง | 2 |
| 1.4 ลักษณะภูมิประเทศ | 2 |
| 1.5 ลักษณะภูมิอากาศ | 2 |
| 1.6 ข้อมูลการปกครอง | 3 |
| 1.7 ข้อมูลประชากร | 5 |
| 1.8 ข้อมูลแรงงาน อุตสาหกรรม อาชีพและการประกันสังคม | 7 |
| 2. บริบทของสำนักงานศึกษาธิการจังหวัดนครสวรรค์ | 8 |
| 3. ข้อมูลด้านการศึกษาของจังหวัดนครสวรรค์ | 9 |
| 3.1 ภาพรวมของจังหวัดนครสวรรค์ | 9 |
| 3.2 สำนักงานคณะกรรมการการศึกษาขั้นพื้นฐาน | 12 |
| 3.3 สำนักงานคณะกรรมการส่งเสริมการศึกษาเอกชน | 16 |
| 3.4 สำนักบริหารงานการศึกษาพิเศษ | 17 |
| 3.5 สำนักงานส่งเสริมการศึกษานอกระบบและการศึกษาตามอัธยาศัย | 18 |
| 3.6 สำนักพระพุทธศาสนาจังหวัดนครสวรรค์ | 19 |
| 3.7 องค์การปกครองส่วนท้องถิ่น | 22 |
| 3.8 สำนักงานคณะกรรมการการอาชีวศึกษา | 22 |
| 3.9 สถานศึกษาที่เปิดสอนในระดับอุดมศึกษา | 25 |
| 3.10 โรงเรียนลักษณะพิเศษ และ Home School | 26 |

สารบัญ (ต่อ)

| | |
|---|----|
| ดัชนีความสำคัญด้านการศึกษาของจังหวัดนครสวรรค์ | 27 |
| ก. ด้านการเข้าถึงโอกาสทางการศึกษา (Access) | 27 |
| ข. ด้านความเท่าเทียมทางการศึกษา (Equity) | 29 |
| จ. ด้านการตอบโจทย์บริบทที่เปลี่ยนแปลง (Relevancy) | 31 |

สารบัญตาราง

| | หน้า |
|--|------|
| ตารางที่ 1 ตารางแสดงจำนวนประชากรจำแนกตามเขตปกครองรายอำเภอและเพศ พ.ศ. 2559 – 2561 | 3 |
| ตารางที่ 2 ตารางแสดงเขตการปกครองส่วนภูมิภาคและส่วนท้องถิ่น พ.ศ. 2561 | 4 |
| ตารางที่ 3 ตารางแสดงจำนวนบ้านและความหนาแน่นของประชากร | 5 |
| ตารางที่ 4 ตารางแสดงจำนวนประชากรแยกรายอายุ จังหวัดนครสวรรค์ | 6 |
| ตารางที่ 5 ตารางแสดงจำนวนประชากรอายุ 15ปีขึ้นไป จำแนกตามสถานภาพแรงงาน ฯ | 7 |
| ตารางที่ 6 ตารางแสดงจำนวนสถานศึกษาทุกสังกัด | 9 |
| ตารางที่ 7 ตารางแสดงจำนวนผู้บริหาร ครู นักเรียน ปีการศึกษา 2563 | 10 |
| ตารางที่ 8 ตารางแสดงจำนวนประชากรวัยเรียน ที่จะเข้าเรียน ชั้น ป.1 ปีการศึกษา | 11 |
| ตารางที่ 9 จำนวนผู้บริหาร ครู นักเรียน ปีการศึกษา 2563 สังกัด สพฐ. | 12 |
| ตารางที่ 10 จำนวนนักเรียน จำนวนห้องเรียน จำแนกตามระดับการศึกษา ภาคเรียนที่ 1 ปีการศึกษา 2563 สพฐ. | 14 |
| ตารางที่ 11 จำนวนโรงเรียนทั้งหมดและโรงเรียนขนาดเล็ก | 14 |
| ตารางที่ 12 จำนวนข้อมูลโรงเรียนเอกชน นักเรียน และครู จังหวัดนครสวรรค์ | 16 |
| ตารางที่ 13 จำนวนครูและนักเรียน ศูนย์การศึกษาพิเศษนครสวรรค์ และโรงเรียนนครสวรรค์ปัญญาอนุกุล | 17 |
| ตารางที่ 14 จำนวนนักเรียน สำนักงานส่งเสริมการศึกษานอกระบบและการศึกษาตามอัธยาศัยจังหวัดนครสวรรค์ | 18 |
| ตารางที่ 15 จำนวนครูและบุคลากรทางการศึกษา กศน.จังหวัดนครสวรรค์ | 18 |
| ตารางที่ 16 จำนวน นักเรียน ปีการศึกษา 2563 สังกัดสำนักงานพระพุทธศาสนาจังหวัดนครสวรรค์ | 19 |
| ตารางที่ 17 จำนวนนักเรียน ห้องเรียน แยกระดับ สังกัดพระพุทธศาสนาจังหวัดนครสวรรค์ | 20 |
| ตารางที่ 18 จำนวนครูแยกประเภท แยกโรงเรียน สำนักงานพระพุทธศาสนา | 21 |
| ตารางที่ 19 จำนวนผู้บริหาร ครู นักเรียน ปีการศึกษา 2563 สังกัดองค์กรปกครองส่วนท้องถิ่นจังหวัดนครสวรรค์ | 22 |
| ตารางที่ 20 จำนวนสถานศึกษา สังกัดอาชีวศึกษาจังหวัดนครสวรรค์ | 22 |
| ตารางที่ 21 จำนวนผู้บริหารสถานศึกษา และจำนวนครู สังกัดอาชีวศึกษาจังหวัดนครสวรรค์ | 23 |

สารบัญตาราง (ต่อ)

จ

หน้า

| | | |
|-------------|---|----|
| ตารางที่ 22 | จำนวนนักเรียน จำแนกตามระดับการศึกษา ปีการศึกษา 2563 สังกัดอาชีวศึกษาจังหวัดนครสวรรค์ | 24 |
| ตารางที่ 23 | จำนวนผู้บริหารสถานศึกษา และจำนวนครูสังกัดสำนักงานอุดมศึกษา | 25 |
| ตารางที่ 24 | จำนวนสถานศึกษา รูปแบบการจัดการศึกษาโดยครอบครัว | 26 |
| ตารางที่ 25 | จำนวนนักเรียนแยกระดับการศึกษา โรงเรียนที่มีลักษณะพิเศษ และ Home School | 26 |
| ตารางที่ 26 | ตารางร้อยละของนักเรียนที่เข้ารับการศึกษต่อจำนวนประชากร เปรียบเทียบ 2 ปีการศึกษา | 27 |
| ตารางที่ 27 | ผู้เรียนระดับการศึกษาขั้นพื้นฐาน ได้รับการสนับสนุนค่าใช้จ่ายในการศึกษา ปีการศึกษา 2563 | 29 |
| ตารางที่ 28 | สัดส่วนนักเรียนต่อครู ปีการศึกษา 2562 เปรียบเทียบ 2563 | 31 |
| ตารางที่ 29 | สัดส่วนผู้เรียนอาชีวศึกษาต่อผู้เรียนสามัญศึกษา ปีการศึกษา 2562 เปรียบเทียบปีการศึกษา 2563 | 32 |

สารบัญภาพ

| | หน้า |
|--|------|
| ภาพที่ 1 แผนที่จังหวัดนครสวรรค์ | 2 |
| ภาพที่ 2 แผนที่จังหวัดในพื้นที่ของสำนักงานศึกษาธิการภาค 18 | 8 |
| ภาพที่ 3 กราฟแสดงจำนวนนักเรียน ครู แยกสังกัดของสำนักงานคณะกรรมการการศึกษาขั้นพื้นฐาน | 13 |
| ภาพที่ 4 กราฟแสดงอัตราส่วนนักเรียนต่อครู 1 คน แยกสังกัดของสำนักงาน สพฐ. | 13 |
| ภาพที่ 5 กราฟแสดงร้อยละของโรงเรียนขนาดเล็กต่อโรงเรียนทั้งหมด แยกสังกัด สพฐ. | 15 |
| ภาพที่ 6 กราฟแสดงร้อยละของนักเรียนที่เข้ารับการศึกษต่อจำนวนประชากร เปรียบเทียบ 2 ปีการศึกษา 2562 และ 2563 | 28 |
| ภาพที่ 7 กราฟแสดงสัดส่วนสัดส่วนผู้เรียนอาชีวศึกษาต่อผู้เรียนสามัญศึกษา | 31 |

ข้อมูลและบริบทที่เกี่ยวข้อง

1. ข้อมูลทั่วไปของจังหวัดนครสวรรค์

1.1 ประวัติความเป็นมา

นครสวรรค์ เป็นเมืองโบราณซึ่งสันนิษฐานว่าตั้งขึ้นในสมัยกรุงสุโขทัยเป็นราชธานี โดยมีปรากฏชื่อในศิลาจารึกเรียกว่า เมืองพระบาง เป็นเมืองหน้าด่านสำคัญในการทำศึกสงครามมาทุกสมัย ตั้งแต่สมัย กรุงสุโขทัย กรุงธนบุรี จนถึงกรุงรัตนโกสินทร์ ตัวเมืองดั้งเดิมตั้งอยู่บริเวณเชิงเขาขาด (เขาฤๅษี) จรดวัดหัวเมือง (วัดนครสวรรค์) ยังมีเชิงเทินดินเป็นแนวปรากฏอยู่ เมืองพระบาง ต่อมาได้เปลี่ยนเป็น เมืองซอนตะวัน เพราะตัวเมืองตั้งอยู่บนฝั่งตะวันตกของแม่น้ำเจ้าพระยา และหันหน้าเมืองไปทางแม่น้ำซึ่งอยู่ทางทิศตะวันออกทำให้แสงอาทิตย์ส่องเข้าหน้าเมืองตลอดเวลา แต่ภายหลังได้เปลี่ยนเป็น เมืองนครสวรรค์ เป็นศุภนิมิตอันดี

นครสวรรค์ มีชื่อเรียกเป็นที่รู้จักแพร่หลายมาแต่เดิมว่า ปากน้ำโพ โดยปรากฏเรียกกันมาตั้งแต่ในสมัยกรุงศรีอยุธยา ตามประวัติศาสตร์ในคราวที่พระเจ้าหงสาวดีบุเรงนองยกทัพมาตีกรุงศรีอยุธยา ครั้นสมัยสมเด็จพระมหาจักรพรรดิ กองทัพเรือจากกรุงศรีอยุธยาได้ยกไปรับทัพข้าศึกที่ ปากน้ำโพ แต่ด่านทัพข้าศึกไม่ไหว จึงล่าถอยกลับไป

ที่มาของคำว่า ปากน้ำโพ สันนิษฐานได้ ๒ ประการ คือ อาจมาจากคำว่า ปากน้ำไหลเพราะ เป็นที่ปากน้ำปิง ยม และน่าน มาไหลรวมกันเป็น ต้นแม่น้ำเจ้าพระยา หรืออีกประการหนึ่ง คือ มีต้นโพธิ์ขนาดใหญ่อยู่ตรงปากน้ำในบริเวณวัดโพธิ์ ซึ่งเป็นที่ตั้งศาลเจ้าพ่อกวนอูในปัจจุบัน จึงเรียกกันว่า ปากน้ำโพธิ์ก็อาจเป็นได้

ในสมัย พระบาทสมเด็จพระพุทธยอดฟ้าจุฬาโลกมหาราช ได้ทรงนำพระพุทธรูปชื่อ พระบาง มาค้างไว้ที่เมืองนี้ ต่อมาไทยรบทัพจับศึกกับพม่าและปราบหัวเมืองฝ่ายเหนือที่แข็งเมืองยกมาตีกรุงศรีอยุธยาและตอนต้นกรุงเทพฯ กองทัพไทยได้ยกเคลื่อนที่ขึ้นมาเลือนครสวรรค์ (ที่เคยเป็นโรงทหารเก่าหลังโรงเหล้าปัจจุบัน) เป็นที่ตั้งทัพหลวงแล้วดัดแปลงชุดคูประตูหอรบ จากตะวันตกตลาดสะพานดำไปบ้านสันคูไปถึงทุ่งสันคูเดี๋ยวนี้ ยังปรากฏแนวคูอยู่ เมื่อข้าศึกยกลงมาจากทุ่งหนองเบน หนองสังข์ สลกบาตร และตะวันออกเฉียงใต้ของลาดยาวมาเหนือทุ่งสันคู เมื่อฤดูแล้งเป็นที่ดอนขาดน้ำ ถ้าฝนตกน้ำก็หลากเข้ามาอย่างแรงท่วมข้าศึก ทัพไทยยกทัพตีตลบหลัง พม่าวิ่งหนีผ่านช่องเขาจึงได้ชื่อว่า เขาช่องขาด มาจนบัดนี้

เมืองนครสวรรค์เป็นหัวเมืองชั้นตรีซึ่งปรากฏอยู่ตามกฎหมายเก่าในสมัยแผ่นดินสมเด็จพระเอกาทศรถ ราว พ.ศ. ๒๑๐๐ ว่าด้วยเรื่องตรวจตราประทับหนังสือที่ให้เสนาบดีเจ้ากระทรวงใช้ในราชการ สภาพทั่วไปของจังหวัดนครสวรรค์ ดังนี้

1.2 ที่ตั้ง ขนาดพื้นที่

จังหวัดนครสวรรค์ เป็นจังหวัดที่ตั้งอยู่ในภาคเหนือตอนล่างของประเทศ ตั้งอยู่ประมาณละติจูดที่ ๑๕.๕-๑๖.๗ องศาเหนือ และลองจิจูดที่ ๙๙.๗-๑๐๐.๔ องศาตะวันออก ระยะทางจากกรุงเทพฯ ถึงจังหวัดนครสวรรค์ตามเส้นทางหลวงสายพหลโยธิน (สายที่ ๑) ๒๓๗ กิโลเมตร หรือระยะทางตามทางรถไฟ ๒๕๐ กิโลเมตร พื้นที่อยู่สูงจากระดับน้ำทะเล ๓๐ เมตร

พื้นที่ของจังหวัด ๙,๕๙๗.๖๗๗ ตารางกิโลเมตร หรือ ๕,๙๙๘,๕๔๘ ไร่ มากเป็นอันดับ ๙ ของภาคเหนือ

ที่ตั้งและอาณาเขต ติดต่อกับจังหวัดต่าง ๆ ดังนี้

ทิศเหนือ ติดต่อกับ อำเภอบางคล้าทอง อำเภอลำลูกเกดบุรี อำเภอบึงสามัคคี จังหวัดกำแพงเพชร อำเภอบึงนาราง อำเภोधทะเล อำเภอบางมูลนาก อำเภอดงเจริญ จังหวัดพิจิตร

ทิศตะวันออก ติดต่อกับ อำเภอนนทบุรี อำเภอบึงสามพัน อำเภอวิเชียรบุรี จังหวัดเพชรบูรณ์ อำเภอโคกเจริญ อำเภอหนองม่วง จังหวัดลพบุรี

ทิศใต้ ติดต่อกับ อำเภอลพบุรี จังหวัดสิงห์บุรี อำเภอบ้านหมี่ จังหวัดลพบุรี อำเภอสรรพยา อำเภอมโนรมย์ อำเภอเมืองชัยนาท จังหวัดชัยนาท

ทิศตะวันตก ติดต่อกับ อำเภอเมืองอุทัยธานี อำเภอทัพทัน อำเภอสว่างอารมณ์ อำเภอลานสัก อำเภอบ้านไร่ จังหวัดอุทัยธานี อำเภออุ้มผาง จังหวัดตาก



ภาพที่ 1 แผนที่จังหวัดนครสวรรค์

1.3 อาณาเขตการปกครอง

จังหวัดนครสวรรค์จัดรูปแบบการปกครองตามลักษณะการปกครองส่วนภูมิภาค โดยแบ่งออกเป็น 15 อำเภอ 1,432 หมู่บ้าน 128 ตำบล และจัดรูปแบบการปกครองตามลักษณะการปกครองท้องถิ่น ประกอบด้วย องค์การบริหารส่วนจังหวัด 1 แห่ง เทศบาล 21 แห่ง (เทศบาลนคร 1 แห่ง เทศบาลเมือง 2 แห่ง เทศบาลตำบล 18 แห่ง) และองค์การบริหารส่วนตำบล 121 แห่ง

1.4 ลักษณะภูมิประเทศ

ส่วนใหญ่เป็นที่ราบลุ่มเหมาะแก่การเกษตร เป็นที่ราบประมาณ 3 ใน 4 ของพื้นที่จังหวัด มีแม่น้ำสายสำคัญคือ แม่น้ำปิง แม่น้ำยม และ แม่น้ำน่าน ไหลมารวมกันเป็นแม่น้ำเจ้าพระยา ผ่านช่วงกลางของจังหวัด สภาพภูมิประเทศทางด้านทิศตะวันตกของจังหวัด มีภูเขาสลับซับซ้อนและเป็นป่าทึบ พื้นที่ป่าของจังหวัดเป็นสภาพป่าที่เชื่อมโยงติดต่อกับป่าห้วยขาแข้งของจังหวัดอุทัยธานี ป่าทึบของจังหวัดตากที่เชื่อมโยง ไปถึงป่าทุ่งใหญ่นเรศวรของจังหวัดกาญจนบุรี ส่วนด้านตะวันออกของจังหวัด เป็นพื้นที่ราบลาดเทติดต่อกับเทือกเขาเพชรบูรณ์ สภาพพื้นที่ส่วนใหญ่ของจังหวัด เป็นที่ราบค่อนข้างเรียบแคบบริเวณที่ราบลุ่มแม่น้ำโดยเฉพาะตอนกลางของจังหวัด สภาพพื้นที่ทางทิศตะวันตก และทิศตะวันออก มีลักษณะเป็นแบบลอนลูกคลื่นยกตัวขึ้นจากตอนกลางของจังหวัด

1.5 ลักษณะภูมิอากาศ

มีลักษณะอากาศร้อนชื้น มีช่วงฤดูฝนและฤดูแล้งที่เห็นชัดเจน ฤดูฝนได้รับอิทธิพลจากมรสุมตะวันตกเฉียงใต้อยู่ในช่วงกลางเดือนพฤษภาคม - กลางเดือนตุลาคม และจะมีฝนตกชุกในเดือนกันยายน - ตุลาคม ส่วนฤดูหนาวได้รับอิทธิพลจากลมมรสุมตะวันออกเฉียงเหนือ ในช่วงกลางเดือนตุลาคม - กลางเดือนกุมภาพันธ์ และจะมีอากาศหนาวเย็นในช่วงปลายเดือนธันวาคมถึงเดือนมกราคม โดยสภาพภูมิอากาศของจังหวัดนครสวรรค์ สัมพันธ์กับปริมาณน้ำฝนในแต่ละปี หากปีใดปริมาณ

น้ำฝนมากกว่า 1,200 มิลลิเมตรต่อปี จะเกิดปัญหาน้ำท่วม ถ้าปริมาณฝนต่ำกว่า 1,000 มิลลิเมตรต่อปี จะประสบปัญหาฝนแล้ง ทั้งนี้สืบเนื่องจากสภาพพื้นที่ของจังหวัดที่มีลักษณะคล้ายท้องกระทะ หรือผีเสื้อกางปีกบิน

1.6 ข้อมูลการปกครอง

ประชากรจังหวัดนครสวรรค์ ณ วันที่ 31 ธันวาคม 2562

ตารางที่ 1 ตารางแสดงจำนวนประชากรจำแนกตามเขตปกครองรายอำเภอและเพศ พ.ศ. 2560– 2562

| อำเภอ | พ.ศ.2560 | | | พ.ศ. 2561 | | | พ.ศ. 2562 | | |
|--------------------|---------------------------------|----------------------------------|------------------------------|---------------------------------|----------------------------------|-------------------------|---------------------------------|----------------------------------|-------------------------|
| | จำนวน ประชากร ชาย (คน) | จำนวน ประชากร หญิง (คน) | จำนวน ประชากร รวม (คน) | จำนวน ประชากร ชาย (คน) | จำนวน ประชากร หญิง (คน) | จำนวน ประชากร รวม | จำนวน ประชากร ชาย (คน) | จำนวน ประชากร หญิง (คน) | จำนวน ประชากร รวม |
| เมือง นครสวรรค์ | 117,619 | 126,380 | 243,999 | 118,382 | 126,524 | 244,906 | 118,289 | 126,745 | 245,034 |
| โกรกพระ | 14,891 | 15,735 | 30,626 | 17,313 | 18,237 | 35,550 | 14,834 | 15,609 | 30,443 |
| ชุมแสง | 27,543 | 29,137 | 56,680 | 31,307 | 33,248 | 64,555 | 29,980 | 31,881 | 61,861 |
| หนองบัว | 33,979 | 35,019 | 68,998 | 33,914 | 34,975 | 68,889 | 33,760 | 34,818 | 68,578 |
| บรรพต พิสัย | 42,515 | 44,190 | 86,705 | 42,350 | 44,036 | 86,386 | 42,073 | 43,833 | 85,906 |
| เก้าเลี้ยว | 16,993 | 17,749 | 34,742 | 16,877 | 17,738 | 34,615 | 16,864 | 17,699 | 34,563 |
| ตากถ้ำ | 53,262 | 55,082 | 108,344 | 53,219 | 54,919 | 108,138 | 52,556 | 54,526 | 107,082 |
| ท่าตะโก | 32,669 | 34,370 | 67,039 | 32,572 | 34,331 | 66,903 | 32,460 | 34,108 | 66,568 |
| ไพศาลี | 35,420 | 36,496 | 71,916 | 35,250 | 36,331 | 71,581 | 35,121 | 36,218 | 71,339 |
| พยุหะคีรี | 29,913 | 31,784 | 61,697 | 29,896 | 31,740 | 61,636 | 29,797 | 31,555 | 61,352 |
| ลาดยาว | 42,931 | 44,741 | 87,672 | 42,737 | 44,653 | 87,390 | 43,531 | 45,490 | 89,021 |
| ตากฟ้า | 19,959 | 20,639 | 40,598 | 19,889 | 20,585 | 40,474 | 26,522 | 27,303 | 53,825 |
| แม่วงก์ | 26,549 | 26,567 | 53,116 | 26,455 | 26,560 | 53,015 | 26,272 | 26,451 | 52,723 |
| แม่เปิน | 10,541 | 10,414 | 20,955 | 10,489 | 10,407 | 20,896 | 10,494 | 10,388 | 20,882 |
| ชุมตาบง | 9,458 | 9,591 | 19,049 | 9,429 | 9,601 | 19,030 | 9,409 | 9,590 | 18,999 |
| รวม | 520,575 | 544,759 | 1,065,334 | 520,079 | 543,885 | 1,063,964 | 517,723 | 542,164 | 1,059,887 |

แหล่งข้อมูล : กรมการปกครอง กระทรวงมหาดไทย ข้อมูล ณ วันที่ 31 ธันวาคม 2562

จากตารางที่ 1 พบว่า จำนวนประชากรของจังหวัดนครสวรรค์มีจำนวน 1,059,887คน เป็นชาย จำนวน 517,723 คน คิดเป็นร้อยละ 48.85 เป็นหญิง จำนวน 542,164 คน คิดเป็นร้อยละ 51.15 อำเภอที่มีประชากรมากที่สุด คือ อำเภอเมือง นครสวรรค์ จำนวน 245,034 คน คิดเป็นร้อยละ 23.12 ของประชากรทั้งจังหวัด

อำเภอที่มีประชากรน้อยที่สุด คือ อำเภอชุมตาบง จำนวน 18,0999 คน คิดเป็นร้อยละ 1.78 หลายอำเภอมีจำนวนประชากรลดลง ปี พ.ศ.2562 ยกเว้นอำเภอเมืองและอำเภอลาดยาว จำนวนประชากรของจังหวัดนครสวรรค์ ลดลงจากปี พ.ศ.2561 จำนวน 4,077 คน คิดเป็นร้อยละ 0.38

จังหวัดนครสวรรค์ จัดรูปการปกครองตามลักษณะการปกครองส่วนภูมิภาค ดังนี้

ตารางที่ 2 ตารางแสดงเขตการปกครองส่วนภูมิภาคและส่วนท้องถิ่น พ.ศ. 2563

| ที่ | อำเภอ | พื้นที่ (ตร.กม.) | จำนวน หมู่บ้าน | จำนวน ตำบล | จำนวน เทศบาล | จำนวน อบต. |
|-----|------------|---------------------|-------------------|---------------|-----------------|---------------|
| 1 | เมืองฯ | 748.268 | 172 | 16 | 2 | 16 |
| 2 | โกรกพระ | 297.194 | 65 | 9 | 3 | 7 |
| 3 | ชุมแสง | 716.726 | 126 | 11 | 2 | 11 |
| 4 | ลาดยาว | 691.096 | 149 | 12 | 2 | 12 |
| 5 | บรรพตพิสัย | 909.897 | 118 | 13 | 2 | 12 |
| 6 | หนองบัว | 819.505 | 107 | 9 | 1 | 9 |
| 7 | ตากถ้ำ | 854.062 | 125 | 11 | 2 | 10 |
| 8 | เก้าเลี้ยว | 256.713 | 43 | 5 | 1 | 4 |
| 9 | ท่าตะโก | 607.225 | 112 | 10 | 1 | 10 |
| 10 | ตากฟ้า | 570.629 | 76 | 7 | 2 | 6 |
| 11 | ไพศาลี | 979.457 | 101 | 8 | 1 | 8 |
| 12 | พยุหะคีรี | 740.794 | 125 | 11 | 2 | 9 |
| 13 | แม่วงก์ | 766.808 | 66 | 4 | - | 4 |
| 14 | แม่เปิน | 260.200 | 24 | 1 | - | 1 |
| 15 | ชุมตาบง | 379.040 | 23 | 2 | - | 2 |
| | รวม | 9,597.677 | 1,432 | 128 | 21 | 121 |

แหล่งข้อมูล : ที่ทำการปกครองจังหวัดนครสวรรค์ ข้อมูลเดือน มกราคม 2563

จากตารางที่ 2 พบว่า จังหวัดนครสวรรค์แบ่งการปกครองออกเป็น 15 อำเภอ 1,432 หมู่บ้าน 128 ตำบล และจัดรูปการปกครองตามลักษณะการปกครองส่วนท้องถิ่น ประกอบด้วย องค์การบริหารส่วนจังหวัด 1 แห่ง เทศบาล 21 แห่ง (เทศบาลนคร 1 แห่ง เทศบาลเมือง 2 แห่ง เทศบาลตำบล 18 แห่ง) และองค์การบริหารส่วนตำบล 121 แห่ง

1.7 ข้อมูลประชากร

1.7.1 ประชากรและความหนาแน่น

ตารางที่ 3 ตารางแสดงจำนวนบ้านและความหนาแน่นของประชากร

| ปี พ.ศ. | ชาย | หญิง | รวม | บ้าน | เฉลี่ยจำนวน ประชากร ต่อบ้าน | ความหนาแน่น (คน/ตร.กม.) |
|---------|---------|---------|-----------|---------|-----------------------------------|----------------------------|
| 2556 | 525,351 | 547,791 | 1,073,142 | 383,867 | 2.79 | 111.81 |
| 2557 | 525,146 | 547,610 | 1,072,756 | 390,771 | 2.74 | 111.77 |
| 2558 | 524,682 | 547,260 | 1,071,942 | 396,323 | 2.70 | 111.68 |
| 2559 | 521,343 | 545,112 | 1,066,455 | 401,432 | 2.65 | 111.16 |
| 2560 | 520,575 | 544,759 | 1,065,334 | 405,855 | 2.62 | 110.99 |
| 2561 | 520,079 | 543,885 | 1,063,964 | 410,465 | 2.59 | 110.86 |
| 2562 | 517,723 | 542,164 | 1,059,887 | 415,420 | 2.56 | 110.43 |

แหล่งข้อมูล : กรมการปกครอง กระทรวงมหาดไทย ณ เดือนธันวาคม พ.ศ. 2556 ถึง 2562

จากตารางที่ 3 พบว่า จำนวนบ้านเพิ่มขึ้น แต่จำนวนและความหนาแน่นของประชากรลดลงเฉลี่ยจำนวนประชากรต่อบ้านลดลง แสดงว่า สภาพสังคมมีแนวโน้มเปลี่ยนแปลง ครอบครัวมีขนาดเล็กลงและเป็นครอบครัวเดี่ยวมากขึ้น

1.7.2 โครงสร้างอายุประชากร

ตารางที่ 4 ตารางแสดงจำนวนประชากรแยกอายุ จังหวัดนครสวรรค์

| อายุ | ชาย | หญิง | รวม |
|--------------|----------------|----------------|------------------|
| 0-5 ปี | 28,856 | 26,880 | 55,736 |
| 6-10 ปี | 29,676 | 27,954 | 57,630 |
| 11-15 ปี | 31,169 | 29,017 | 60,186 |
| 16-20 ปี | 30,662 | 28,915 | 59,577 |
| 21-25 ปี | 37,496 | 34,921 | 72,417 |
| 26-30 ปี | 37,296 | 35,726 | 73,022 |
| 31-35 ปี | 35,045 | 33,245 | 68,290 |
| 36-40 ปี | 38,236 | 38,078 | 76,314 |
| 41-45 ปี | 39,057 | 39,538 | 78,595 |
| 46-50ปี | 39,320 | 42,480 | 81,800 |
| 51-55ปี | 42,508 | 47,966 | 90,474 |
| 56-60ปี | 37,385 | 41,936 | 79,321 |
| 61-65 ปี | 28,510 | 33,738 | 62,248 |
| 66-70 ปี | 23,456 | 28,684 | 52,140 |
| 71-75 ปี | 14,810 | 18,867 | 33,677 |
| 76-80 ปี | 10,663 | 14,475 | 25,138 |
| 81-85 ปี | 7,491 | 10,896 | 18,387 |
| 86-90 ปี | 3,674 | 5,587 | 9,261 |
| 91-95 ปี | 1,528 | 2,339 | 3,867 |
| 96-100 ปี | 698 | 710 | 1,408 |
| 100 ปีขึ้นไป | 187 | 212 | 399 |
| รวม | 517,723 | 542,164 | 1,059,887 |

แหล่งข้อมูล : กรมการปกครอง กระทรวงมหาดไทย ณ เดือนธันวาคม พ.ศ. ๒๕๖๒

จากตารางที่ 4 พบว่า ในปี 2562 กลุ่มอายุที่มีจำนวนประชากรมากที่สุดคือ ช่วงอายุ 41-60 ปี จำนวน 406,504 คน รองลงมาคือช่วงอายุ 21-40 ปี จำนวน 273,306 คน ส่วนช่วงอายุ 0-20 ปี มีจำนวน 233,129 คน

1.8 ข้อมูลแรงงาน อุตสาหกรรม อาชีพและการประกันสังคม

1.8.1 สถานภาพแรงงาน

ตารางที่ 5 ตารางแสดงจำนวนประชากรอายุ 15ปีขึ้นไป จำแนกตามสถานภาพแรงงาน เป็นรายไตรมาส พ.ศ. 2558 – 2562 (หน่วย : พันคน)

| ปี/ไตรมาส | รวม | กำลังแรงงาน | | | ผู้ไม่อยู่ในกำลังแรงงาน | | |
|------------------|--------|----------------|----------------|------------------------------------|-------------------------|------------------|--------|
| | | ผู้มีงาน ทำ | ผู้ ว่างงาน | กำลัง แรงงาน ที่รอ ฤดูกาล | ทำงาน บ้าน | เรียน หนังสือ | อื่นๆ |
| ปี 2558 ไตรมาส 1 | 553.50 | 546.40 | 4.20 | 2.90 | 101.20 | 58.50 | 96.80 |
| ปี 2558 ไตรมาส 2 | 542.40 | 534.90 | 2.00 | 5.40 | 98.70 | 57.10 | 112.00 |
| ปี 2558 ไตรมาส 3 | 535.30 | 531.90 | 2.80 | 0.50 | 96.20 | 57.20 | 121.90 |
| ปี 2558 ไตรมาส 4 | 549.80 | 545.90 | 3.40 | 0.30 | 82.90 | 60.10 | 118.10 |
| ปี 2559 ไตรมาส 1 | 555.80 | 549.30 | 3.60 | 2.70 | 75.10 | 54.60 | 125.80 |
| ปี 2559 ไตรมาส 2 | 508.20 | 505.40 | 2.80 | 6.10 | 97.00 | 61.30 | 139.20 |
| ปี 2559 ไตรมาส 3 | 492.30 | 487.00 | 5.20 | 0.30 | 96.90 | 64.80 | 157.90 |
| ปี 2559 ไตรมาส 4 | 537.90 | 531.10 | 6.80 | 1.60 | 66.00 | 61.20 | 145.80 |
| ปี 2560 ไตรมาส 1 | 529.80 | 510.90 | 5.90 | 12.80 | 78.60 | 58.77 | 145.70 |
| ปี 2560 ไตรมาส 2 | 513.40 | 495.90 | 6.90 | 10.47 | 94.70 | 58.20 | 146.8 |
| ปี 2560 ไตรมาส 3 | 519.30 | 512.30 | 6.90 | 1.80 | 84.10 | 65.80 | 144.00 |
| ปี 2560 ไตรมาส 4 | 519.30 | 512.30 | 5.10 | 1.80 | 84.10 | 65.80 | 114.00 |
| ปี 2561 ไตรมาส 1 | 526.20 | 518.20 | 7.80 | 2.10 | 77.20 | 63.80 | 144.60 |
| ปี 2561 ไตรมาส 2 | 525.20 | 521.20 | 3.80 | 0.12 | 85.90 | 58.40 | 144.40 |
| ปี 2561 ไตรมาส 3 | 524.50 | 517.50 | 5.50 | 1.40 | 74.40 | 59.30 | 156.00 |
| ปี 2561 ไตรมาส 4 | 513.09 | 499.40 | 12.60 | 0.98 | 82.20 | 61.70 | 157.50 |
| ปี 2562 ไตรมาส 1 | 540.80 | 528.80 | 6.40 | 6.00 | 81.60 | 58.00 | 134.30 |

แหล่งข้อมูล : การสำรวจสถานะการทำงานของประชากร พ.ศ. 2558 – 2562 ระดับจังหวัด สำนักงานสถิติแห่งชาติ

จากตารางที่ 5 ข้อมูลประชากรอายุ 15 ปีขึ้นไป จำแนกตามสถานภาพแรงงาน เป็นรายไตรมาส พ.ศ. 2558 – 2562 ของสำนักงานสถิติแห่งชาติ พบว่าจำนวนผู้ว่างงานมีแนวโน้มเพิ่มขึ้นตั้งแต่ปี พ.ศ. 2562 ไตรมาส 1 และผู้ไม่อยู่ในกำลังแรงงาน อื่นๆ มีแนวโน้มลดลง

2. ข้อมูลทั่วไปของสำนักงานศึกษาธิการจังหวัดนครสวรรค์

สำนักงานศึกษาธิการจังหวัดนครสวรรค์จัดตั้งขึ้นตามคำสั่งหัวหน้าคณะรักษาความสงบแห่งชาติ ที่ 10/2559 เรื่อง การขับเคลื่อนการปฏิรูปการศึกษาของกระทรวงศึกษาธิการในภูมิภาค และคำสั่งหัวหน้าคณะรักษาความสงบแห่งชาติ ที่ 11/2559 เรื่อง การบริหารราชการของกระทรวงศึกษาธิการในภูมิภาค

โดยสำนักงานศึกษาธิการจังหวัดนครสวรรค์ อยู่ในสังกัดสำนักงานปลัดกระทรวงศึกษาธิการ และอยู่ในพื้นที่ของสำนักงานศึกษาธิการภาค 18 ซึ่งประกอบด้วยจังหวัดทั้งหมด 4 จังหวัด คือจังหวัดนครสวรรค์ จังหวัดอุทัยธานี จังหวัดกำแพงเพชร และจังหวัดพิจิตร



ภาพที่ 2 แผนที่จังหวัดในพื้นที่ของสำนักงานศึกษาธิการภาค 18

สำนักงานศึกษาธิการจังหวัดนครสวรรค์ มีนายเพชรรัตน์ นิ่มพันธุ์ ดำรงตำแหน่งศึกษาธิการจังหวัดนครสวรรค์ เป็นผู้บังคับบัญชาข้าราชการ พนักงานราชการ และลูกจ้างในสำนักงานศึกษาธิการจังหวัด อยู่ภายใต้การกำกับดูแลของศึกษาธิการภาค 18 มีกลุ่มงานในสำนักงานดังนี้

1. กลุ่มอำนวยการ
2. กลุ่มนโยบายและแผน
3. กลุ่มบริหารงานบุคคล
4. กลุ่มนิเทศ ติดตาม และประเมินผลการจัดการศึกษา
5. กลุ่มพัฒนาการศึกษา
6. กลุ่มลูกเสือ ยุวกาชาด และกิจการนักเรียน
7. กลุ่มส่งเสริมการศึกษาเอกชน
8. หน่วยตรวจสอบภายใน

และในภายหลังได้ให้เจ้าหน้าที่ครูสุภามาประจำที่สำนักงานศึกษาธิการจังหวัดนครสวรรค์จุดเดียวอีกด้วย

3. ข้อมูลด้านการศึกษาของจังหวัดนครสวรรค์

ข้อมูลด้านการศึกษาของจังหวัดนครสวรรค์นำเสนอตามลำดับ ดังนี้

- 3.1 ภาพรวมของจังหวัดนครสวรรค์
- 3.2 สำนักงานคณะกรรมการการศึกษาขั้นพื้นฐาน
- 3.3 สำนักงานคณะกรรมการส่งเสริมการศึกษาเอกชน
- 3.4 สังกัดสำนักบริหารงานการศึกษาพิเศษ
- 3.5 สังกัดสำนักงานส่งเสริมการศึกษานอกระบบและการศึกษาตามอัธยาศัย
- 3.6 สังกัดสำนักพระพุทธศาสนาจังหวัด
- 3.7 สังกัดองค์กรปกครองส่วนท้องถิ่น
- 3.8 สังกัดสำนักงานคณะกรรมการการอาชีวศึกษา
- 3.9 สถานศึกษาที่เปิดสอนในระดับอุดมศึกษา
- 3.10 โรงเรียนลักษณะพิเศษ และ Home Shool

3.1 ภาพรวมของจังหวัดนครสวรรค์

การจัดการศึกษาของจังหวัดนครสวรรค์ มีข้อมูลการศึกษาด้านปริมาณที่เป็นภาพรวมของจังหวัดนครสวรรค์ จำนวนสถานศึกษาทุกสังกัด จำนวนผู้บริหาร ครู นักเรียน และประชากรวัยเรียน ปีการศึกษา 2563

ตารางที่ 6 ตารางแสดงจำนวนสถานศึกษาทุกสังกัด

| ที่ | สังกัด/ระดับ/ประเภทการจัดการศึกษา | จำนวน สถานศึกษา |
|------------|---|--------------------|
| 1 | สำนักงานคณะกรรมการการศึกษาขั้นพื้นฐาน | 543 |
| 2 | สำนักงานคณะกรรมการส่งเสริมการศึกษาเอกชน | 51 |
| 3 | สำนักบริหารงานการศึกษาพิเศษ | 2 |
| 4 | สำนักงานส่งเสริมการศึกษานอกระบบและการศึกษาตามอัธยาศัย | 16 |
| 5 | สำนักงานพระพุทธศาสนาจังหวัดนครสวรรค์ | 8 |
| 6 | องค์กรปกครองส่วนท้องถิ่น | 325 |
| 7 | สำนักงานคณะกรรมการการอาชีวศึกษา | 12 |
| 8 | สถานศึกษาที่เปิดสอนในระดับอุดมศึกษา | 5 |
| 9 | โรงเรียนลักษณะพิเศษ และ Home Shool | 5 |
| รวม | | 967 |

แหล่งที่มา : ข้อมูลพื้นฐานการศึกษา และสำรวจจากหน่วยงานปีการศึกษา 2563

จากตารางที่ 6 พบว่า จังหวัดนครสวรรค์มีจำนวนสถานศึกษาทั้งสิ้น 967 แห่ง โดยมีสังกัดกระทรวง คือกระทรวงศึกษาธิการ กระทรวงอุดมศึกษา วิทยาศาสตร์ วิจัยและนวัตกรรม กระทรวงมหาดไทย กระทรวงท่องเที่ยวและกีฬา กระทรวงสาธารณสุขและสำนักงานพระพุทธศาสนา

ตารางที่ 7 ตารางแสดงจำนวนผู้บริหาร ครู นักเรียน ปีการศึกษา 2563

| ที่ | หน่วยงาน | จำนวน ผู้บริหาร (คน) | จำนวนครู (คน) | จำนวน นักเรียน (คน) | เฉลี่ยจำนวน นร/ครูผู้สอน 1 คน (คน) |
|-----|---|-------------------------|------------------|---------------------------|--|
| 1 | สำนักงานคณะกรรมการการศึกษาขั้นพื้นฐาน | 470 | 5,241 | 94,220 | 18:1 |
| 2 | สำนักงานคณะกรรมการส่งเสริมการศึกษาเอกชน | 51 | 1,550 | 31,134 | 20:1 |
| 3 | สำนักบริหารงานการศึกษาพิเศษ | 5 | 124 | 682 | 6:1 |
| 4 | สำนักงานส่งเสริมการศึกษานอกระบบและการศึกษา ตามอัธยาศัย | 17 | 231 | 13,511 | 58:1 |
| 5 | สำนักงานพระพุทธศาสนาจังหวัดนครสวรรค์ | 8 | 88 | 868 | 10:1 |
| 6 | องค์กรปกครองส่วนท้องถิ่น | 23 | 1,172 | 18,598 | 15:1 |
| 7 | สำนักงานคณะกรรมการการอาชีวศึกษา | 28 | 485 | 12,979 | 26:1 |
| 8 | สถานศึกษาที่เปิดสอนในระดับอุดมศึกษา | 18 | 615 | 11,951 | 19:0 |
| 9 | โรงเรียนลักษณะพิเศษ และ Home Shool | 10 | 74 | 800 | 10:1 |
| | รวมทั้งหมด | 630 | 9,580 | 184,743 | 19:1 |

แหล่งข้อมูล : ข้อมูลพื้นฐานการศึกษา ภาคเรียนที่ 1 ปีการศึกษา 2563

จากตารางที่ 7 พบว่า จำนวนผู้บริหาร จำนวนครู และจำนวนนักเรียนแต่ละสังกัด รวมถึงอัตราส่วน นักเรียน : ครู ในแต่ละสังกัดโรงเรียน สังกัดที่มีค่าเฉลี่ยจำนวนนักเรียนสูงสุด 26 คน ต่อครู 1 คน คือโรงเรียนในสังกัดสำนักงานคณะกรรมการสำนักงานคณะกรรมการการอาชีวศึกษา (ไม่นับสำนักงานส่งเสริมการศึกษานอกระบบและการศึกษาตามอัธยาศัยจังหวัดนครสวรรค์ ที่มีค่าเฉลี่ยจำนวนนักเรียน 58 คน ต่อครู 1 คน)

ตารางที่ 8 ตารางแสดงการประมาณการจำนวนประชากรวัยเรียน ที่จะเข้าเรียน ชั้น ป.1 ปีการศึกษา 2560-2564 จังหวัดนครสวรรค์ (เกิดปี 2553-2557)

| ที่ | อำเภอ | จำนวนประชากรที่จะเข้าเรียนชั้น ป.1 | | | | |
|------------|-------------|------------------------------------|-------------------|-------------------|-------------------|-------------------|
| | | ปีการศึกษา 2560 | ปีการศึกษา 2561 | ปีการศึกษา 2562 | ปีการศึกษา 2563 | ปีการศึกษา 2564 |
| | | (เกิดปีพ.ศ. 2553) | (เกิดปีพ.ศ. 2554) | (เกิดปีพ.ศ. 2555) | (เกิดปีพ.ศ. 2556) | (เกิดปีพ.ศ. 2557) |
| 1. | อำเภอเมืองฯ | 2,421 | 2,397 | 2,348 | 2,162 | 2,173 |
| 2. | เก้าเลี้ยว | 414 | 355 | 368 | 348 | 326 |
| 3. | โกรกพระ | 421 | 376 | 386 | 339 | 332 |
| 4. | พยุหะคีรี | 634 | 606 | 624 | 559 | 512 |
| 5. | ชุมแสง | 708 | 655 | 661 | 575 | 607 |
| 6. | ลาดยาว | 932 | 918 | 901 | 869 | 841 |
| 7. | บรรพตพิสัย | 995 | 986 | 971 | 847 | 876 |
| 8. | แม่วงก์ | 592 | 646 | 608 | 550 | 535 |
| 9. | แม่เปิน | 258 | 258 | 293 | 209 | 247 |
| 10. | ชุมตาบง | 252 | 236 | 250 | 197 | 219 |
| 11. | ท่าตะโก | 676 | 688 | 687 | 622 | 586 |
| 14. | ตากลี | 1,102 | 1112 | 1073 | 998 | 945 |
| 15. | หนองบัว | 687 | 774 | 768 | 691 | 654 |
| รวม | | 11,273 | 11,268 | 11,169 | 10,043 | 9,917 |

แหล่งข้อมูล : จากสำนักงานสถิติแห่งชาติ พ.ศ.2559

จากตารางที่ 8 พบว่า จำนวนประชากรประมาณการที่จะเข้าเรียน ชั้น ป.1 ปีการศึกษา 2560-2564 จังหวัดนครสวรรค์ มีแนวโน้มลดลง ซึ่งจะมีผลต่อจำนวนนักเรียนที่จะลดลงเช่นเดียวกัน

3.2 สำนักงานคณะกรรมการการศึกษาขั้นพื้นฐาน

ข้อมูลด้านการศึกษาส่งสำนักงานคณะกรรมการการศึกษาขั้นพื้นฐานจังหวัดนครสวรรค์เกี่ยวกับจำนวนครูและบุคลากรทางการศึกษา จำนวนและข้อมูลสภาพปัญหาความต้องการของนักเรียน และผลการพัฒนาคุณภาพผู้เรียน

ตารางที่ 9 จำนวนผู้บริหาร ครู นักเรียน ปีการศึกษา 2563 สังกัดคณะกรรมการการศึกษาขั้นพื้นฐาน สพฐ.

| ที่ | หน่วยงาน | จำนวนนักเรียน | จำนวนผู้บริหาร | จำนวนครู | จำนวนนักเรียน/ครู 1 คน ประมาณ |
|-----|--|---------------|----------------|--------------|----------------------------------|
| 1 | สำนักงานเขตพื้นที่การศึกษา ประถมศึกษาานครสวรรค์ เขต 1 | 19,638 | 145 | 1,112 | 17:1 |
| 2 | สำนักงานเขตพื้นที่การศึกษา ประถมศึกษาานครสวรรค์ เขต 2 | 21,858 | 121 | 1,338 | 17:1 |
| 3 | สำนักงานเขตพื้นที่การศึกษา ประถมศึกษาานครสวรรค์ เขต 3 | 20,700 | 151 | 1,256 | 17:1 |
| 4 | สำนักงานเขตพื้นที่การศึกษา มัธยมศึกษา เขต 42 | 32,024 | 53 | 1,670 | 19:1 |
| | รวมทั้งหมด | 94,220 | 470 | 5,376 | 18:1 |

แหล่งข้อมูล : ข้อมูลพื้นฐานการศึกษา ภาคเรียนที่ 1 ปีการศึกษา 2563 (20 ก.ค..63)

ตารางนี้แสดงให้เห็นถึง จำนวนผู้บริหาร จำนวนครู และจำนวนนักเรียน รวมถึงอัตราส่วน นักเรียน/ครู ในสังกัดสำนักงานคณะกรรมการการศึกษาขั้นพื้นฐานภายในจังหวัดนครสวรรค์ โดยสังกัดสำนักงานเขตพื้นที่ศึกษามัธยมศึกษา เขต 42 มีจำนวนนักเรียนและครูมากที่สุด และสำนักงานเขตพื้นที่การศึกษาประถมศึกษาานครสวรรค์ เขต 1 มีจำนวนนักเรียนและครูน้อยที่สุด โดยเฉลี่ยอยู่ที่นักเรียนประมาณ 18 คน ต่อครู 1 คน

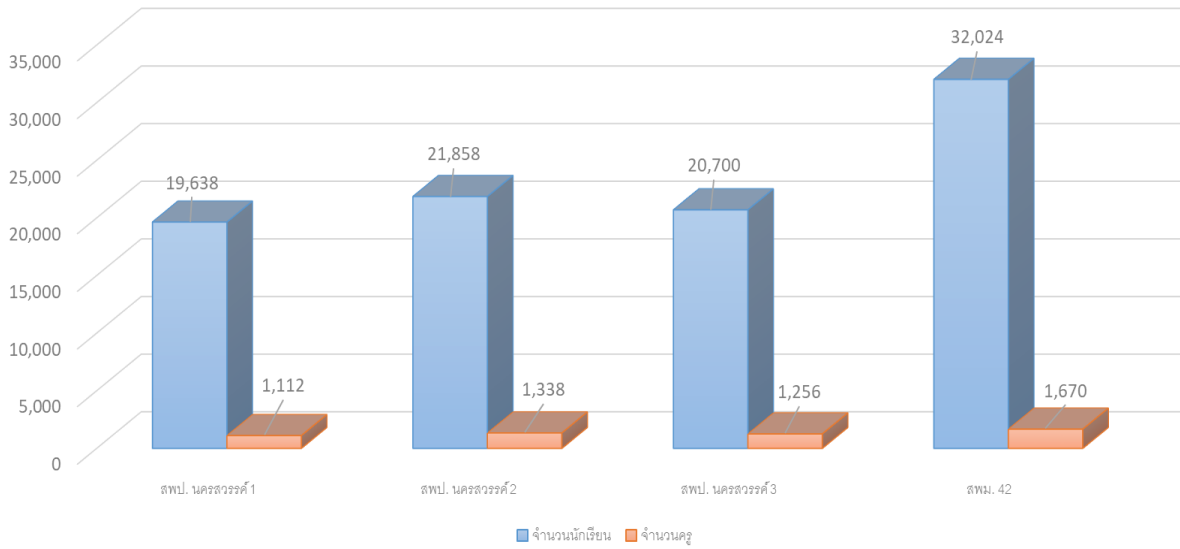

ภาพที่ 3 กราฟแสดงจำนวนนักเรียน ครู แยกสังกัดของสำนักงานคณะกรรมการการศึกษาขั้นพื้นฐาน

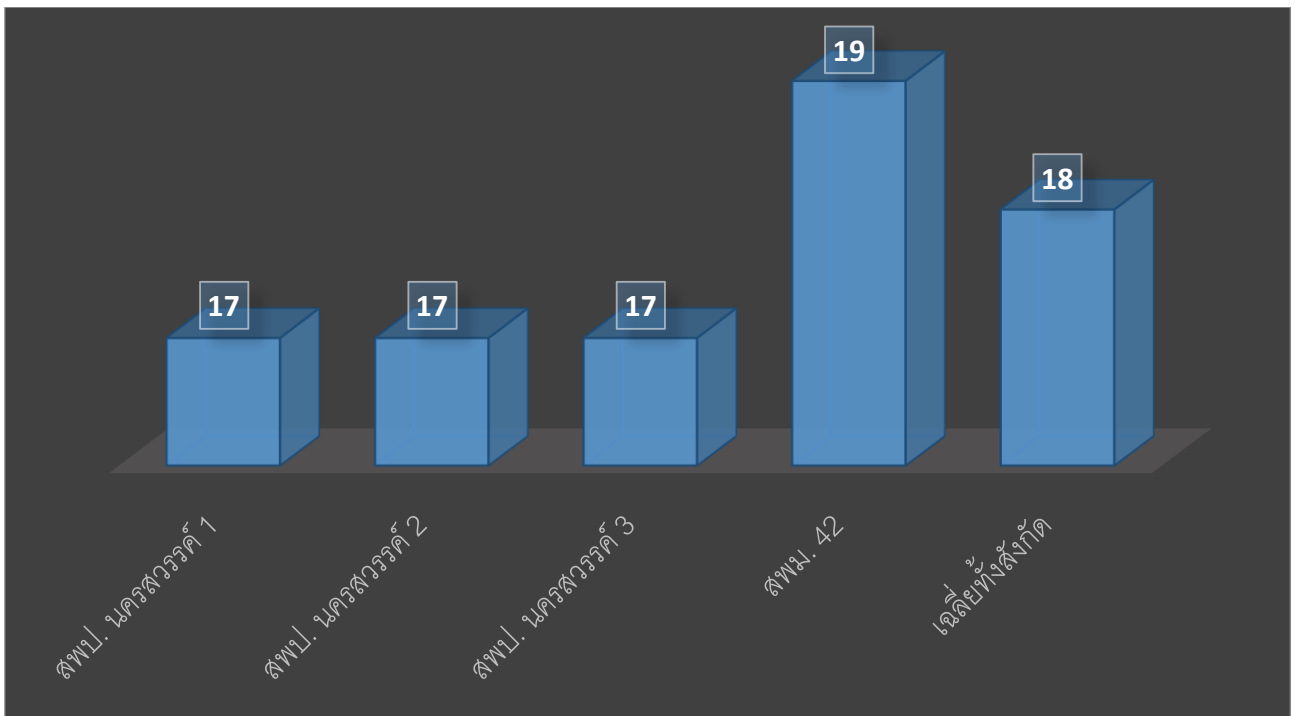

ภาพที่ 4 กราฟแสดงอัตราส่วนนักเรียนต่อครู 1 คน แยกสังกัดของสำนักงานคณะกรรมการการศึกษาขั้นพื้นฐาน

ตารางที่ 10 จำนวนนักเรียน จำนวนห้องเรียน จำแนกตามระดับการศึกษา ภาคเรียนที่ 1 ปีการศึกษา 2563 สพฐ.

| ที่ | สพป./สพม. | ก่อนประถมศึกษา | | ประถมศึกษา | | มัธยมศึกษาตอนต้น | | มัธยมศึกษาตอนปลาย และเทียบเท่า | | รวมทั้งหมด | |
|------------|---------------------|----------------|--------------|---------------|--------------|------------------|------------|-----------------------------------|------------|---------------|--------------|
| | | รวม | ห้อง | รวม | ห้อง | รวม | ห้อง | รวม | ห้อง | รวม | ห้อง |
| 1 | นครสวรรค์ 1 | 4,028 | 381 | 13,648 | 1,024 | 1,962 | 102 | - | - | 19,638 | 1,507 |
| 2 | นครสวรรค์ 2 | 4,515 | 359 | 14,259 | 952 | 3,036 | 146 | 27 | 48 | 21,858 | 1,460 |
| 3 | นครสวรรค์ 3 | 4,114 | 411 | 14,537 | 1,208 | 2,049 | 123 | - | - | 20,700 | 1,742 |
| 4 | สพม. 42 (นครสวรรค์) | - | - | | | 17,994 | 507 | 14,030 | 437 | 32,024 | 944 |
| รวม | | 12,657 | 1,151 | 42,444 | 3,184 | 25,041 | 878 | 14,078 | 440 | 94,220 | 5,653 |

แหล่งข้อมูล : ข้อมูลนักเรียนรายบุคคล ระบบ DMC ภาคเรียนที่ 1 ปีการศึกษา 2563 (20 ก.ค.63)

ตารางนี้แสดงให้เห็นถึงจำนวนนักเรียน จำนวนห้อง ในแต่ละระดับ แยกเขตพื้นที่การศึกษาในจังหวัดนครสวรรค์ โดยมีนักเรียนสังกัดสำนักงานเขตพื้นที่การศึกษา ภายในจังหวัดนครสวรรค์ ปีการศึกษา 2563 ทั้งหมดจำนวน 94,220 คน ห้องเรียนทั้งหมด 5,653 ห้อง

ตารางที่ 11 จำนวนโรงเรียนทั้งหมดและโรงเรียนขนาดเล็ก

| ลำดับ | หน่วยงาน | จำนวนโรงเรียนทั้งหมด | จำนวนโรงเรียนขนาดเล็ก |
|------------|---|----------------------|-----------------------|
| 1 | สำนักงานเขตพื้นที่การศึกษาประถมศึกษาานครสวรรค์ เขต 1 | 162 | 120 |
| 2 | สำนักงานเขตพื้นที่การศึกษาประถมศึกษาานครสวรรค์ เขต 2 | 145 | 81 |
| 3 | สำนักงานเขตพื้นที่การศึกษาประถมศึกษาานครสวรรค์ เขต 3 | 199 | 140 |
| 4 | สำนักงานเขตพื้นที่การศึกษามัธยมศึกษาเขต 42 (เฉพาะนครสวรรค์) | 37 | 2 |
| รวม | | 543 | 343 |

แหล่งข้อมูล : ข้อมูลนักเรียนรายบุคคล ระบบ DMC ภาคเรียนที่ 1 ปีการศึกษา 2563 (20 ก.ค. 63)

ตารางนี้แสดงให้เห็นถึงจำนวนโรงเรียนขนาดเล็กของสถานศึกษาปี 2563 แยกเขตพื้นที่การศึกษาในจังหวัดนครสวรรค์เพื่อใช้เป็นข้อมูลสำหรับการพัฒนาการศึกษา

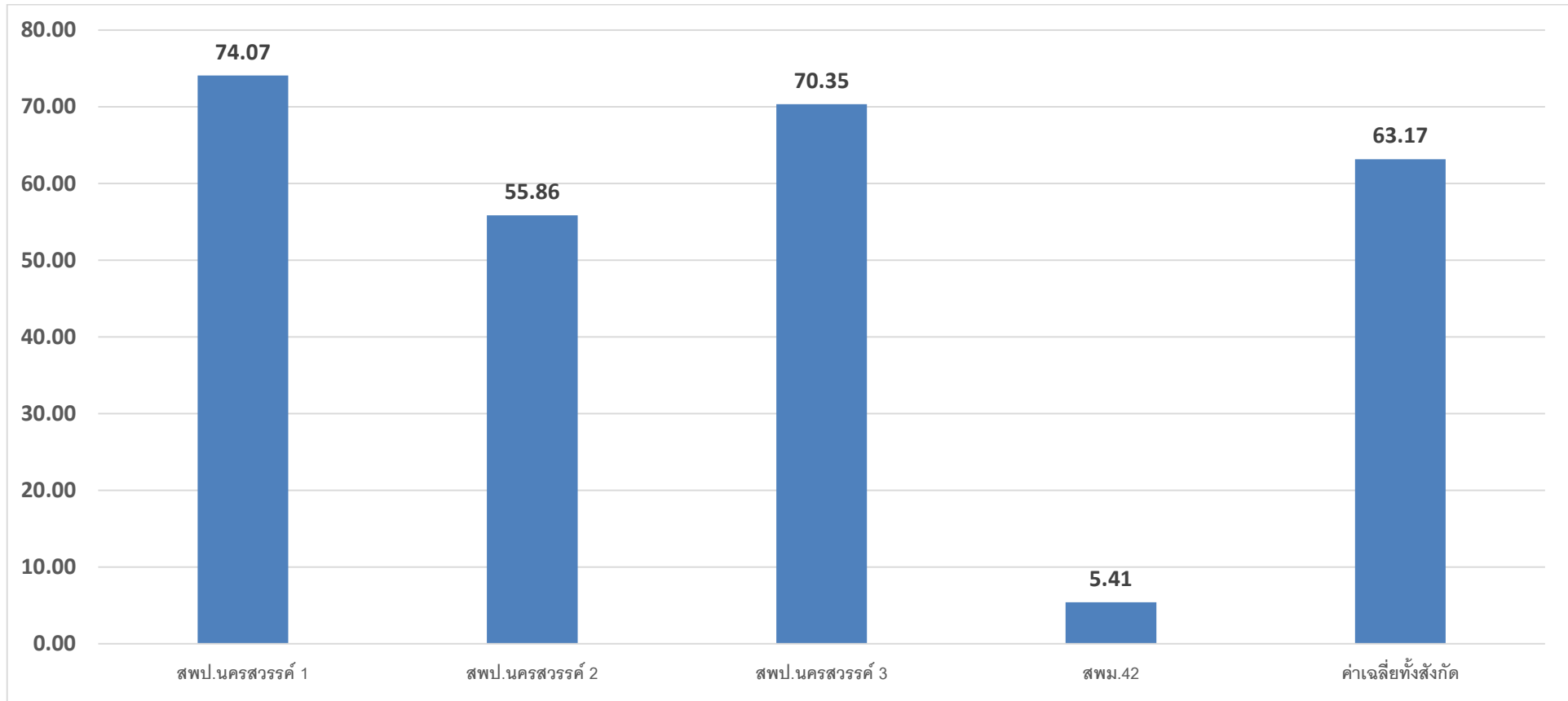

ภาพที่ 5 กราฟแสดงร้อยละของโรงเรียนขนาดเล็กต่อโรงเรียนทั้งหมด แยกสังกัดของสำนักงานคณะกรรมการการศึกษาขั้นพื้นฐาน

3.3 สำนักงานคณะกรรมการส่งเสริมการศึกษาเอกชน

ข้อมูลด้านการศึกษาโรงเรียนเอกชนในสังกัดสำนักงานคณะกรรมการการศึกษาขั้นพื้นฐานของจังหวัดนครสวรรค์ นำเสนอเกี่ยวกับจำนวนสถานศึกษา จำนวนและความพร้อมด้านครูและบุคลากรทางการศึกษา

ตารางที่ 12 จำนวนข้อมูลโรงเรียนเอกชน นักเรียน และครู จังหวัดนครสวรรค์

| ลำดับ | โรงเรียน | จำนวนนักเรียน/ครู | | | | | |
|-------|------------------------|-------------------|------------|------------------|-------------------|------------|-----|
| | | อนุบาล | ประถมศึกษา | มัธยมศึกษาตอนต้น | มัธยมศึกษาตอนปลาย | รวมทั้งหมด | ครู |
| 1 | เซนต์โยเซฟ นครสวรรค์ | 552 | 1,454 | 763 | 430 | 3,199 | 133 |
| 2 | เพชรจินดาวิทยา | 152 | 396 | 78 | - | 626 | 29 |
| 3 | เยาวชนพัฒนา | 224 | 597 | 198 | - | 1,019 | 51 |
| 4 | เศรษฐวิทย์ศึกษา | 28 | - | - | - | 28 | 4 |
| 5 | เสรีวิทยา | - | - | 22 | - | 22 | 3 |
| 6 | แสงสวรรค์ | 52 | - | - | - | 52 | 6 |
| 7 | โกรกพระพิทยาคม | 126 | 358 | - | - | 484 | 23 |
| 8 | โพนีสารศึกษา | 592 | 1,465 | 934 | 323 | 3,314 | 108 |
| 9 | กิจจานุศาสตร์ | 81 | 234 | 122 | - | 437 | 27 |
| 10 | ขวัญชัยทัพบกฤช | 129 | - | - | - | 129 | 7 |
| 11 | จางขันเสี่ยะเสี่ยว | 227 | 521 | - | - | 748 | 27 |
| 12 | จันทร์ฉายวิทยา | 60 | 208 | 156 | 89 | 513 | 28 |
| 13 | จิตศรัทธาวิทยานุสรณ์ | 64 | 197 | - | - | 261 | 15 |
| 14 | ดรุณศึกษา | - | 24 | - | - | 24 | 6 |
| 15 | ธนศรี | 171 | 480 | - | - | 651 | 21 |
| 16 | นิมิตศึกษา | 114 | 232 | 70 | - | 416 | 24 |
| 17 | บูรพาศึกษา | 15 | 104 | 64 | - | 183 | 17 |
| 18 | ประชาชนเคราะห์ | 122 | 436 | 160 | - | 718 | 41 |
| 19 | ประดับวิทย์ | 102 | 330 | 107 | - | 539 | 24 |
| 20 | ปรียาโชติ | 476 | 1,321 | 275 | - | 2,072 | 82 |
| 21 | ปวีณาวิทยา | 58 | 163 | 44 | - | 265 | 16 |
| 22 | พยุหะวิทยา(วัดเขาแก้ว) | 282 | 744 | 570 | 318 | 1,914 | 99 |
| 23 | พานิชสงเคราะห์ | 265 | 521 | - | - | 786 | 40 |
| 24 | พินิจอนุสรณ์ | 38 | 97 | - | - | 135 | 14 |
| 25 | พิพัฒน์ศึกษา | 196 | 520 | - | - | 716 | 26 |
| 26 | มารีย์วิทยา | 214 | 582 | - | - | 796 | 33 |
| 27 | ยุวบัณฑิตวิทยา | 34 | - | - | - | 34 | 9 |
| 28 | รังสรรค์วิทยา | 109 | 392 | - | - | 501 | 23 |
| 29 | ลาซาลโชติรวีนครสวรรค์ | 566 | 1,732 | 1,191 | 793 | 4,282 | 219 |
| 30 | วรรณภาพิทยา | 41 | 137 | - | - | 178 | 12 |
| 31 | วัดโคกเดื่อวิทยา | 46 | 104 | 131 | 106 | 387 | 24 |
| 32 | วัดท่าพระเจริญพรตวิทยา | - | - | 97 | - | 97 | 8 |
| 33 | วันทาศิริศึกษา | 100 | - | - | - | 100 | 6 |

| ลำดับ | โรงเรียน | จำนวนนักเรียน/ครู | | | | | |
|-------|-----------------------------|-------------------|------------|------------------|-------------------|------------|-------|
| | | อนุบาล | ประถมศึกษา | มัธยมศึกษาตอนต้น | มัธยมศึกษาตอนปลาย | รวมทั้งหมด | ครู |
| 34 | วิชาวดี | - | 55 | - | - | 55 | 8 |
| 35 | วิสุทธิศึกษา | 21 | 70 | 36 | - | 127 | 18 |
| 36 | ศรีอุทิศวิทยา | 78 | 117 | 54 | - | 249 | 14 |
| 37 | สหวิทยานุสรณ์ | 47 | 248 | - | - | 295 | 12 |
| 38 | สหวิทยาศึกษา | 123 | 348 | - | - | 471 | 23 |
| 39 | สหสาธิต | 45 | - | - | - | 45 | 6 |
| 40 | สัมมาสิกขาศาลี อโศก | - | - | 13 | - | 13 | 8 |
| 41 | สามมิตร | 104 | 299 | - | - | 403 | 24 |
| 42 | อนุชนวัฒนา | 177 | 1,081 | - | - | 1,258 | 89 |
| 43 | อนุบาลเสริม สวัสดิ์วิทยา | 102 | - | - | - | 102 | 7 |
| 44 | อนุบาลปราณี วิทยา | 45 | - | - | - | 45 | 6 |
| 45 | อนุบาลพัททอง | 95 | - | - | - | 95 | 6 |
| 46 | อนุบาลยุวพัฒน์ นครสวรรค์ | 284 | - | - | - | 284 | 24 |
| 47 | อนุบาลศรีวิชัย รัตน์ | 110 | 226 | - | - | 336 | 25 |
| 48 | อนุบาลสมบูรณ์ | 119 | - | - | - | 119 | 9 |
| 49 | อำนวยการวิทย์ | 29 | 91 | - | - | 120 | 10 |
| 50 | อินทราภรณ์วิทยา | 167 | 360 | - | - | 527 | 23 |
| 51 | อุสาหาวิทยา | 274 | 690 | - | - | 964 | 33 |
| รวม | | 7,056 | 16,934 | 5,085 | 2,059 | 31,134 | 1,550 |

แหล่งข้อมูล : กลุ่มส่งเสริมการศึกษาเอกชน สำนักงานศึกษาธิการจังหวัดนครสวรรค์ 20 ก.ค. 63

ตารางนี้แสดงให้เห็นจำนวนนักเรียนแยกระดับชั้น และจำนวนครูในโรงเรียนเอกชนทั้ง 51 แห่งในสังกัด
สำนักงานศึกษาธิการจังหวัดนครสวรรค์ อัตราส่วนนักเรียนต่อครูคือ นักเรียน 20 คนต่อครู 1 คน

3.4 สำนักบริหารงานการศึกษาพิเศษ

ตารางที่ 13 จำนวนครูและนักเรียน ศูนย์การศึกษาพิเศษนครสวรรค์ และโรงเรียนนครสวรรค์ปัญญาคุณ

| ที่ | หน่วยงาน | จำนวน ผู้บริหาร (คน) | จำนวน ครู (คน) | จำนวน นักเรียน (คน) | ผู้สนับสนุน การสอน |
|-----|---|----------------------------|----------------------|---------------------------|-----------------------|
| 1 | ศูนย์การศึกษาพิเศษประจำจังหวัดนครสวรรค์ | 2 | 39 | 329 | 40 |
| 2 | โรงเรียนนครสวรรค์ปัญญาคุณ | 3 | 85 | 353 | 10 |
| รวม | | 5 | 124 | 682 | 50 |

แหล่งข้อมูล : ข้อมูลสำรวจศูนย์การศึกษาพิเศษนครสวรรค์และโรงเรียนนครสวรรค์ปัญญาคุณ

ตารางนี้แสดงข้อมูลด้านการศึกษาสำนักงานบริหารงานการศึกษาพิเศษขั้นพื้นฐานในจังหวัดนครสวรรค์ ปัจจุบันมี 2 แห่ง คือ ศูนย์การศึกษาพิเศษนครสวรรค์และโรงเรียนนครสวรรค์ปัญญาคุณ

3.5 สำนักงานส่งเสริมการศึกษานอกระบบและการศึกษาตามอัธยาศัย

ข้อมูลด้านการศึกษานอกระบบและการศึกษาตามอัธยาศัยสำนักงานส่งเสริมการศึกษานอกระบบและการศึกษาตามอัธยาศัยจังหวัดนครสวรรค์เกี่ยวกับจำนวนครูและบุคลากรทางการศึกษา จำนวนนักเรียน ดังตารางที่ 16

ตารางที่ 14 จำนวนนักเรียน สำนักงานส่งเสริมการศึกษานอกระบบและการศึกษาตามอัธยาศัยจังหวัดนครสวรรค์

| ลำดับ | ศูนย์การศึกษานอกระบบและการศึกษาตามอัธยาศัย | ประถม | มัธยมต้น | มัธยมปลาย | รวม |
|-----------------------|--|------------|--------------|--------------|---------------|
| 1 | อำเภอเมืองนครสวรรค์ | 175 | 1,102 | 1,600 | 2,877 |
| 2 | โรงเรียนผู้ใหญ่วัยบัวตาด | 133 | 445 | 961 | 1,519 |
| 3 | อำเภอโกรกพระ | 15 | 227 | 322 | 564 |
| 4 | อำเภอชุมแสง | 29 | 278 | 466 | 773 |
| 5 | อำเภอหนองบัว | 21 | 247 | 364 | 632 |
| 6 | อำเภอบรรพตพิสัย | 29 | 334 | 512 | 875 |
| 7 | อำเภอเก้าเลี้ยว | 15 | 222 | 382 | 619 |
| 8 | อำเภอตากาลี | 41 | 537 | 687 | 1265 |
| 9 | อำเภอท่าตะโก | 68 | 297 | 358 | 723 |
| 10 | อำเภอไพศาลี | 47 | 227 | 408 | 682 |
| 11 | อำเภอพยุหะคีรี | 13 | 260 | 400 | 673 |
| 12 | อำเภอลาดยาว | 13 | 304 | 563 | 880 |
| 13 | อำเภอตากฟ้า | 22 | 183 | 271 | 476 |
| 14 | อำเภอแม่วงก์ | 29 | 164 | 213 | 406 |
| 15 | อำเภอแม่เปิน | 19 | 117 | 193 | 335 |
| 16 | อำเภอชุมตาบง | 14 | 71 | 130 | 215 |
| รวมทั้งจังหวัด | | 663 | 5,017 | 7,838 | 13,511 |

แหล่งข้อมูล : สำนักงานส่งเสริมการศึกษานอกระบบและการศึกษาตามอัธยาศัยจังหวัดนครสวรรค์ ณ วันที่ 4 พ.ย. 63

ตารางที่ 15 จำนวนครูและบุคลากรทางการศึกษา กศน.จังหวัดนครสวรรค์

| ผู้บริหาร | ข้าราชการครู | พนักงานราชการ | บรรณารักษ์ | รวม |
|-----------|--------------|---------------|------------|-----|
| 17 | 21 | 203 | 7 | 248 |

แหล่งข้อมูล : สำนักงานส่งเสริมการศึกษานอกระบบและการศึกษาตามอัธยาศัยจังหวัดนครสวรรค์ ณ วันที่ ๔ พ.ย. ๖๓

จากตารางที่ 16 และตารางที่ 17 แสดงถึงจำนวนผู้เรียนของสำนักงานส่งเสริมการศึกษานอกระบบและการศึกษาตามอัธยาศัยจังหวัดนครสวรรค์ และจำนวนครูและบุคลากรทางการศึกษา สัดส่วนของนักเรียนต่อครู คือ นักเรียน 58 คนต่อครู 1 คน

3.6 สำนักงานพระพุทธศาสนา

ข้อมูลด้านการศึกษาสังกัดสำนักงานพระพุทธศาสนาจังหวัดนครสวรรค์เกี่ยวกับจำนวนครูและบุคลากรทางการศึกษา จำนวนนักเรียน ดังตารางที่ 18 - 20

ตารางที่ 16 จำนวนพระภิกษุและสามเณร ปีการศึกษา 2563 สังกัดสำนักงานพระพุทธศาสนาจังหวัดนครสวรรค์

| ลำดับ | ชื่อโรงเรียน | พระภิกษุและสามเณร ม.ต้น | | | | พระภิกษุและสามเณร ม.ปลาย | | | | รวมทั้งหมด | พระภิกษุและสามเณรพักนอน | พระภิกษุและสามเณรไปกลับ |
|-------|----------------------------------|-------------------------|-----|-----|-----|--------------------------|-----|-----|-----|------------|-------------------------|-------------------------|
| | | ม.1 | ม.2 | ม.3 | รวม | ม.4 | ม.5 | ม.6 | รวม | | | |
| 1 | โรงเรียนหนองปลิงวิทยา | 34 | 26 | 28 | 88 | 11 | 17 | 3 | 31 | 119 | 99 | 20 |
| 2 | โรงเรียนคีรีวงคีรีวิทยา | 12 | 16 | 16 | 44 | 18 | 18 | 11 | 47 | 91 | 67 | 24 |
| 3 | โรงเรียนบาลีเตรียมฯวัดโพธาราม | 29 | 12 | 8 | 49 | 8 | 0 | 4 | 12 | 61 | 57 | 4 |
| 4 | โรงเรียนวัดไทรเหนือวิทยา | 43 | 31 | 32 | 106 | 14 | 8 | 19 | 41 | 147 | 78 | 69 |
| 5 | โรงเรียนวัดท่าพระเจริญพรต | 25 | 26 | 23 | 74 | 13 | 8 | 8 | 29 | 103 | 70 | 33 |
| 6 | โรงเรียนวาปีรัตนารามวิทยา | 9 | 10 | 6 | 25 | 12 | 10 | 3 | 25 | 50 | 20 | 30 |
| 7 | โรงเรียนปริยัติธรรมฯวัดส้มเสี้ยว | 18 | 18 | 14 | 50 | 0 | 0 | 0 | 0 | 50 | 15 | 35 |
| 8 | โรงเรียนศรีนภเขตวิทยา | 46 | 62 | 57 | 165 | 34 | 26 | 22 | 82 | 247 | 186 | 61 |
| รวม | | 216 | 201 | 184 | 601 | 110 | 87 | 70 | 267 | 868 | 592 | 276 |

แหล่งข้อมูล : สำนักงานพระพุทธศาสนาจังหวัดนครสวรรค์ 10 มิ.ย.2563

ตารางที่ 17 จำนวนห้องเรียน แยกระดับ สังกัดพระพุทธศาสนาจังหวัดนครสวรรค์ ปีการศึกษา 2563

| ลำดับ | ชื่อโรงเรียน | จำนวนห้อง ม.ต้น | | | | จำนวนห้อง ม.ปลาย | | | | รวมทั้งหมด |
|------------|----------------------------------|-----------------|-----------|----------|-----------|------------------|----------|----------|-----------|------------|
| | | ม.1 | ม.2 | ม.3 | รวม | ม.4 | ม.5 | ม.6 | รวม | |
| 1 | โรงเรียนหนองปลิงวิทยา | 1 | 1 | 1 | 3 | 1 | 1 | 1 | 3 | 6 |
| 2 | โรงเรียนคีรีวงศ์วิทยา | 1 | 1 | 1 | 3 | 1 | 1 | 1 | 3 | 6 |
| 3 | โรงเรียนบาลีเตรียมฯวัดโพธาราม | 2 | 2 | 2 | 6 | 1 | 0 | 1 | 2 | 8 |
| 4 | โรงเรียนวัดไทรเหนือวิทยา | 2 | 1 | 1 | 4 | 1 | 1 | 1 | 3 | 7 |
| 5 | โรงเรียนวัดท่าพระเจริญพรต | 1 | 1 | 1 | 3 | 1 | 1 | 1 | 3 | 6 |
| 6 | โรงเรียนวาปีรัตนารามวิทยา | 1 | 1 | 1 | 3 | 1 | 1 | 1 | 3 | 6 |
| 7 | โรงเรียนปริยัติธรรมฯวัดส้มเสี้ยว | 1 | 1 | 1 | 3 | 0 | 0 | 0 | 0 | 3 |
| 8 | โรงเรียนศรีนภเขตวิทยา | 3 | 2 | 1 | 6 | 1 | 1 | 1 | 3 | 9 |
| รวม | | 12 | 10 | 9 | 31 | 7 | 6 | 7 | 20 | 51 |

แหล่งข้อมูล : สำนักงานพระพุทธศาสนาจังหวัดนครสวรรค์ 10 มิ.ย. 63

ตารางที่ 18 จำนวนครูแยกประเภท แยกโรงเรียน สำนักงานพระพุทธศาสนา ปีการศึกษา 2563

| ลำดับ | ชื่อโรงเรียน | ครูประจำ | | | | ครูพิเศษ | | | | ครูบาลี | รวม ครู | เจ้าหน้าที่ | | รวม เจ้าหน้าที่ | รวม ทั้งหมด |
|-------|---------------------------------|----------|-----|------|-----|----------|-----|------|-----|---------|------------|-------------|------|--------------------|----------------|
| | | พระภิกษุ | ชาย | หญิง | รวม | พระภิกษุ | ชาย | หญิง | รวม | | | ชาย | หญิง | | |
| 1 | โรงเรียนหนองปลิงวิทยา | 1 | 1 | 3 | 5 | 1 | 0 | 4 | 5 | 1 | 11 | 0 | 0 | 0 | 11 |
| 2 | โรงเรียนศรีรังษีวิทยา | 0 | 2 | 2 | 4 | 2 | 1 | 1 | 4 | 1 | 9 | 0 | 0 | 0 | 9 |
| 3 | โรงเรียนบาลีเตรียมชาวดโฑธาราม | 4 | 2 | 0 | 6 | 0 | 4 | 2 | 6 | 1 | 13 | 0 | 1 | 1 | 14 |
| 4 | โรงเรียนวัดไทรเหนือวิทยา | 3 | 6 | 3 | 12 | 0 | 0 | 0 | 0 | 1 | 13 | 2 | 2 | 4 | 17 |
| 5 | โรงเรียนวัดท่าพระเจริญพรต | 0 | 2 | 4 | 6 | 0 | 1 | 0 | 1 | 1 | 8 | 0 | 0 | 0 | 8 |
| 6 | โรงเรียนวาปีรัตนารามวิทยา | 2 | 0 | 0 | 2 | 2 | 3 | 1 | 6 | 1 | 9 | 0 | 1 | 1 | 10 |
| 7 | โรงเรียนปริยัติธรรมชาดสัมเสี้ยว | 2 | 0 | 0 | 2 | 1 | 0 | 3 | 4 | 1 | 7 | 0 | 1 | 1 | 8 |
| 8 | โรงเรียนศรีนภเขตวิทยา | 2 | 5 | 5 | 12 | 0 | 0 | 5 | 5 | 1 | 18 | 3 | 0 | 3 | 21 |
| รวม | | 14 | 18 | 17 | 49 | 6 | 9 | 16 | 31 | 8 | 88 | 6 | 2 | 8 | 98 |

แหล่งข้อมูล : สำนักงานพระพุทธศาสนาจังหวัดนครสวรรค์ 10 มิ.ย. 63

ตามตารางที่ 16 - 18 แสดงถึงจำนวนภิกษุ สามเณร ที่เข้ารับการศึกษานในโรงเรียนพระปริยัติธรรม จำนวนครูแยกประเภท แยกโรงเรียน ของสังกัดสำนักงานพระพุทธศาสนาจังหวัดนครสวรรค์

3.7 องค์กรปกครองส่วนท้องถิ่น

ข้อมูลด้านการศึกษาขององค์กรปกครองส่วนท้องถิ่นจังหวัดนครสวรรค์เกี่ยวกับจำนวนครูและบุคลากรทางการศึกษา จำนวนนักเรียน

ตารางที่ 19 จำนวนผู้บริหาร ครู นักเรียน ปีการศึกษา 2563 สังกัดองค์กรปกครองส่วนท้องถิ่นจังหวัดนครสวรรค์

| ชื่อองค์กรปกครองส่วนท้องถิ่น | จำนวนสถานศึกษา | จำนวนผู้บริหาร | จำนวนครู | จำนวนนักเรียน |
|------------------------------------|----------------|----------------|--------------|---------------|
| โรงเรียน | 19 | 23 | 775 | 9,189 |
| ศูนย์พัฒนาเด็กเล็ก | 306 | 0 | 397 | 9,409 |
| รวมองค์กรปกครองส่วนท้องถิ่น | 325 | 23 | 1,172 | 18,598 |

แหล่งข้อมูล : สารสนเทศกรมส่งเสริมการปกครองส่วนท้องถิ่น 10 มิ.ย. 2563

ตามตาราง เป็นตารางแสดงจำนวน ครู นักเรียน ปีการศึกษา 2563 สังกัดองค์กรปกครองส่วนท้องถิ่นจังหวัดนครสวรรค์เพื่อนำไปใช้ในการบริหารจัดการศึกษาภายในจังหวัดนครสวรรค์

3.8 สำนักงานคณะกรรมการการอาชีวศึกษา

ข้อมูลด้านการศึกษาของสถานศึกษาในสังกัดอาชีวศึกษาจังหวัดนครสวรรค์ เกี่ยวกับจำนวนสถานศึกษา จำนวนนักเรียนและจำนวนครูและบุคลากรทางการศึกษา ทั้งภาครัฐและเอกชน และผลการพัฒนาคุณภาพผู้เรียน

ตารางที่ 20 จำนวนสถานศึกษา สังกัดอาชีวศึกษาจังหวัดนครสวรรค์

| ที่ | ประเภท | จำนวนสถานศึกษา |
|-----|-----------------|----------------|
| 1 | สถานศึกษารัฐบาล | 7 |
| 2 | สถานศึกษาเอกชน | 5 |
| | รวม | 12 |

แหล่งข้อมูล : สำนักงานคณะกรรมการการอาชีวศึกษาจังหวัดนครสวรรค์

ตารางนี้แสดงให้เห็นถึงจำนวนสถานศึกษาอาชีวศึกษาในจังหวัดนครสวรรค์

ตารางที่ 21 จำนวนผู้บริหารสถานศึกษา และจำนวนครู สังกัดอาชีวศึกษาจังหวัดนครสวรรค์

| ลำดับ | สถานศึกษา | จำนวน ผู้บริหาร | จำนวนครู | พนักงานราชการ | ครูพิเศษ | รวมทั้งหมด |
|-------------------|--|--------------------|------------|---------------|------------|------------|
| 1 | วิทยาลัยเทคนิคนครสวรรค์ | 4 | 100 | 8 | 70 | 182 |
| 2 | วิทยาลัยอาชีวศึกษานครสวรรค์ | 4 | 85 | 6 | 15 | 110 |
| 3 | วิทยาลัยเทคนิคแม่วงก์ | 4 | 8 | 0 | 12 | 24 |
| 4 | วิทยาลัยการอาชีพบรรพตพิสัย | 2 | 11 | 0 | 14 | 27 |
| 5 | วิทยาลัยการอาชีพนครสวรรค์ | 4 | 37 | 6 | 7 | 54 |
| 6 | วิทยาลัยเทคโนโลยีและการจัดการตากฟ้า | 3 | 5 | 0 | 13 | 21 |
| 7 | วิทยาลัยเกษตรและเทคโนโลยีนครสวรรค์ | 2 | 21 | 11 | 2 | 36 |
| รวมรัฐบาล | | 23 | 267 | 31 | 133 | 454 |
| 1 | วิทยาลัยเทคโนโลยีตากลี | 1 | 11 | 0 | 0 | 12 |
| 2 | วิทยาลัยอาชีวศึกษาปากน้ำโพ | 1 | 9 | 1 | 0 | 11 |
| 3 | วิทยาลัยอาชีวศึกษาวิริยาลัยนครสวรรค์ | 1 | 26 | 0 | 0 | 27 |
| 4 | วิทยาลัยเทคโนโลยีบริหารธุรกิจนครสวรรค์ | 1 | 3 | 0 | 0 | 4 |
| 5 | วิทยาลัยเทคโนโลยีพณิชยการนครสวรรค์ | 1 | 4 | 0 | 0 | 5 |
| รวมเอกชน | | 5 | 53 | 1 | 0 | 59 |
| รวมทั้งหมด | | 28 | 320 | 32 | 133 | 513 |

แหล่งข้อมูล : สำนักงานคณะกรรมการการอาชีวศึกษาจังหวัดนครสวรรค์

ตารางนี้แสดงให้เห็นถึงจำนวนครู ผู้บริหาร และบุคลากรทางการศึกษาอื่นในสังกัดสำนักงานคณะกรรมการการอาชีวศึกษาจังหวัดนครสวรรค์

ตารางที่ 22 จำนวนนักเรียน/นักศึกษา จำแนกตามระดับการศึกษา ปีการศึกษา 2563 สังกัดอาชีวศึกษาจังหวัดนครสวรรค์

| ลำดับ | สถานศึกษา | จำนวนนักเรียน | | | | | | | | | | | |
|-------------------|--|---------------|--------------|--------------|--------------|--------------|--------------|------------|-----------|------------|--------------|--------------|---------------|
| | | ปวช. | | | ปวส. | | | ปริญญาตรี | | | รวมทั้งหมด | | |
| | | ชาย | หญิง | รวม | ชาย | หญิง | รวม | ชาย | หญิง | รวม | ชาย | หญิง | รวม |
| 1 | วิทยาลัยเทคนิคนครสวรรค์ | 2,142 | 423 | 2,565 | 1,785 | 290 | 2,075 | 79 | 16 | 95 | 4,006 | 729 | 4,735 |
| 2 | วิทยาลัยอาชีวศึกษานครสวรรค์ | 543 | 1,156 | 1,699 | 275 | 1,009 | 1,284 | 50 | 28 | 78 | 868 | 2,193 | 3,061 |
| 3 | วิทยาลัยเทคนิคแม่วงก์ | 551 | 293 | 844 | 178 | 93 | 271 | - | - | - | 729 | 386 | 1,115 |
| 4 | วิทยาลัยการอาชีพบรรพตพิสัย | 439 | 246 | 685 | 150 | 92 | 242 | - | - | - | 589 | 338 | 927 |
| 5 | วิทยาลัยการอาชีพนครสวรรค์ | 381 | 119 | 500 | 202 | 52 | 254 | - | - | - | 583 | 171 | 754 |
| 6 | วิทยาลัยเทคโนโลยีและการจัดการตากฟ้า | 271 | 162 | 433 | 96 | 28 | 124 | - | - | - | 367 | 190 | 557 |
| 7 | วิทยาลัยเกษตรและเทคโนโลยีนครสวรรค์ | 171 | 149 | 320 | 83 | 61 | 144 | - | - | - | 254 | 210 | 464 |
| รวมรัฐบาล | | 4,498 | 2,548 | 7,046 | 2,769 | 1,625 | 4,394 | 129 | 44 | 173 | 7,396 | 4,217 | 11,613 |
| 1 | วิทยาลัยเทคโนโลยีตาคลี | 130 | 136 | 266 | 39 | 36 | 75 | - | - | - | 169 | 172 | 341 |
| 2 | วิทยาลัยอาชีวศึกษาปากน้ำโพ | 136 | 55 | 191 | 16 | 28 | 44 | - | - | - | 152 | 83 | 235 |
| 3 | วิทยาลัยอาชีวศึกษาวิทยาลัยนครสวรรค์ | 78 | 201 | 279 | 97 | 290 | 387 | - | - | - | 175 | 491 | 666 |
| 4 | วิทยาลัยเทคโนโลยีบริหารธุรกิจนครสวรรค์ | - | - | - | 56 | 15 | 71 | - | - | - | 56 | 15 | 71 |
| 5 | วิทยาลัยเทคโนโลยีพัฒนวิชาการนครสวรรค์ | 8 | 45 | 53 | - | - | - | - | - | - | 8 | 45 | 53 |
| รวมเอกชน | | 352 | 437 | 789 | 208 | 369 | 577 | - | - | - | 560 | 806 | 1,366 |
| รวมทั้งหมด | | 4,850 | 2,985 | 7,835 | 2,977 | 1,994 | 4,971 | 129 | 44 | 173 | 7,956 | 5,023 | 12,979 |

แหล่งข้อมูล : ข้อมูลนักเรียนคลังข้อมูลกลาง ภาคเรียนที่ 1 ปีการศึกษา 2563

ตารางนี้แสดงให้เห็นถึงจำนวนนักเรียน/นักศึกษา ในแต่ละระดับ แยกภาครัฐ เอกชน เพื่อใช้เป็นข้อมูลสำหรับพัฒนาการศึกษา โดยมีนักเรียนสังกัดอาชีวศึกษาจังหวัดนครสวรรค์ ปีการศึกษา 2563 ทั้งหมดจำนวน 12,979 คน

3.9 สถานศึกษาที่เปิดสอนในระดับอุดมศึกษา

ตารางที่ 23 จำนวนผู้บริหารสถานศึกษา และจำนวนครูสังกัดสำนักงานอุดมศึกษา ปีการศึกษา 2563

| ชื่อสถาบัน | จำนวน | | | | หมายเหตุ |
|--|----------|-----------|-------------|---------------|----------|
| | สถาบัน | ผู้บริหาร | ครู/อาจารย์ | นักศึกษา | |
| วิทยาลัยพยาบาลบรมราชชนนีสวรรคตประชารักษ์ นครสวรรค์ | 1 | 1 | 67 | 704 | |
| มหาวิทยาลัยราชภัฏนครสวรรค์ | 1 | 6 | 432 | 10,137 | |
| มหาวิทยาลัยมหิดลวิทยาเขตนครสวรรค์ | 1 | 2 | 22 | 170 | |
| มหาวิทยาลัยเจ้าพระยา | 1 | 7 | 92 | 940 | |
| มหาวิทยาลัยภาคกลาง | 1 | 2 | 2 | - | |
| รวม | 5 | 18 | 615 | 11,951 | |

แหล่งข้อมูล : ข้อมูลสำรวจมหาวิทยาลัยในจังหวัดนครสวรรค์

3.10 โรงเรียนลักษณะพิเศษ และ Home Shool

ตารางที่ 24 จำนวนสถานศึกษา ผู้บริหารสถานศึกษา และจำนวนครู โรงเรียนที่มีลักษณะพิเศษ และ Home Shool

| สถาบัน | จำนวน | | | | หมายเหตุ |
|---|----------|-----------|-------------|---------------------|----------|
| | สถาบัน | ผู้บริหาร | ครู/อาจารย์ | ผู้สนับสนุนการศึกษา | |
| โรงเรียนกีฬาจังหวัดนครสวรรค์ | 1 | 4 | 38 | 33 | |
| โรงเรียนสาธิตมหาวิทยาลัยราชภัฏนครสวรรค์ | 1 | 3 | 33 | 7 | |
| การศึกษาแบบ Home Shool | 3 | 3 | 3 | 0 | |
| รวม | 5 | 10 | 74 | 40 | |

แหล่งข้อมูล : ข้อมูลสำรวจจากโรงเรียนกีฬาจังหวัดนครสวรรค์ โรงเรียนสาธิตมหาวิทยาลัยราชภัฏนครสวรรค์ และกลุ่มพัฒนาการศึกษา 10 ก.ค. 63

ตารางที่ 25 จำนวนนักเรียนแยกระดับการศึกษา โรงเรียนที่มีลักษณะพิเศษ และ Home Shool

| สถาบัน | จำนวน | | | | รวม |
|---|------------|------------|------------------|-------------------|------------|
| | อนุบาล | ประถมศึกษา | มัธยมศึกษาตอนต้น | มัธยมศึกษาตอนปลาย | |
| โรงเรียนกีฬาจังหวัดนครสวรรค์ | - | - | 195 | 161 | 256 |
| โรงเรียนสาธิตมหาวิทยาลัยราชภัฏนครสวรรค์ | 307 | 207 | 27 | - | 541 |
| การศึกษาแบบ Home Shool | 3 | - | - | - | 3 |
| รวม | 310 | 207 | 222 | 161 | 800 |

แหล่งข้อมูล : ข้อมูลสำรวจจากโรงเรียนกีฬาจังหวัดนครสวรรค์ โรงเรียนสาธิตมหาวิทยาลัยราชภัฏนครสวรรค์ และกลุ่มพัฒนาการศึกษา 10 ก.ค. 63

ดัชนีความสำคัญด้านการศึกษารัฐธรรมนูญ

สำนักงานศึกษาธิการจังหวัดนครสวรรค์ได้จัดทำดัชนีด้านการศึกษ จากข้อมูลสารสนเทศด้านการศึกษาที่มีผลการจัดทำรายละเอียดดังนี้
ก.ด้านการเข้าถึงโอกาสทางการศึกษา (Access)

ตารางที่ 26 ตารางแสดงร้อยละของนักเรียนที่เข้ารับการศึกษต่อจำนวนประชากร เปรียบเทียบ 2 ปีการศึกษา 2562 และ 2563

| 1 - 4. การเข้ารับการศึกษ | | จำนวนนักเรียน (คน) | | | ประชากร(คน) | คิดเป็นร้อยละ |
|------------------------------|--|-------------------------------------|------------------------------|--------------------|-------------|---------------|
| | | ผู้เรียนสังกัด กระทรวงศึกษาธิการ | ผู้เรียนสังกัด สังกัดอื่น | รวมนักเรียนทั้งหมด | | |
| ข้อมูลปีการศึกษา 2562 | | | | | | |
| 1 | ร้อยละของนักเรียนก่อนประถมศึกษา ต่อจำนวนประชากรอายุ 3 - 5 ปี | 20,585 | 11,836 | 32,421 | 31,181 | 103.98 |
| 2 | ร้อยละของนักเรียนระดับประถมศึกษา ต่อจำนวนประชากรอายุ 6-11 ปี | 61,341 | 4,354 | 65,695 | 70,387 | 93.33 |
| 3 | ร้อยละของนักเรียนระดับมัธยมศึกษาตอนต้น ต่อจำนวนประชากรอายุ 12-14 ปี | 30,719 | 3,113 | 33,832 | 36,258 | 93.31 |
| 4 | ร้อยละของนักเรียนระดับมัธยมศึกษาตอนปลาย (สามัญศึกษา+ อาชีวศึกษา) ต่อประชากรอายุ 15-17 ปี | 23,485 | 1,146 | 24,631 | 35,157 | 70.06 |
| ข้อมูลปีการศึกษา 2563 | | | | | | |
| 1 | ร้อยละของนักเรียนก่อนประถมศึกษา ต่อจำนวนประชากรอายุ 3 - 5 ปี | 19,675 | 7,550 | 27,225 | 30,099 | 90.45 |
| 2 | ร้อยละของนักเรียนระดับประถมศึกษา ต่อจำนวนประชากรอายุ 6-11 ปี | 59,922 | 4,550 | 64,472 | 69,386 | 92.92 |
| 3 | ร้อยละของนักเรียนระดับมัธยมศึกษาตอนต้น ต่อจำนวนประชากรอายุ 12-14 ปี | 30,879 | 2,819 | 33,698 | 36,342 | 92.72 |
| 4 | ร้อยละของนักเรียนระดับมัธยมศึกษาตอนปลาย (สามัญศึกษา+ อาชีวศึกษา) ต่อประชากรอายุ 15-17 ปี | 23,219 | 623 | 23,842 | 35,000 | 68.12 |

แหล่งข้อมูล : ข้อมูลนักเรียน 10 มิ.ย. 2562 และข้อมูลประชากรจากวันที่ 31 ธันวาคม 2561/ข้อมูลนักเรียน 10 มิ.ย. 2563 และข้อมูลประชากรจากวันที่ 31 ธันวาคม 2562

จากตารางนี้แสดงให้เห็นสัดส่วนการเข้าเรียนของนักเรียนในจังหวัดนครสวรรค์แยกตามช่วงชั้นโดยในปีการศึกษา ๒๕๖๓ อัตราการเข้าเรียนต่ำกว่าปีการศึกษา ๒๕๖๒ ทุกระดับ

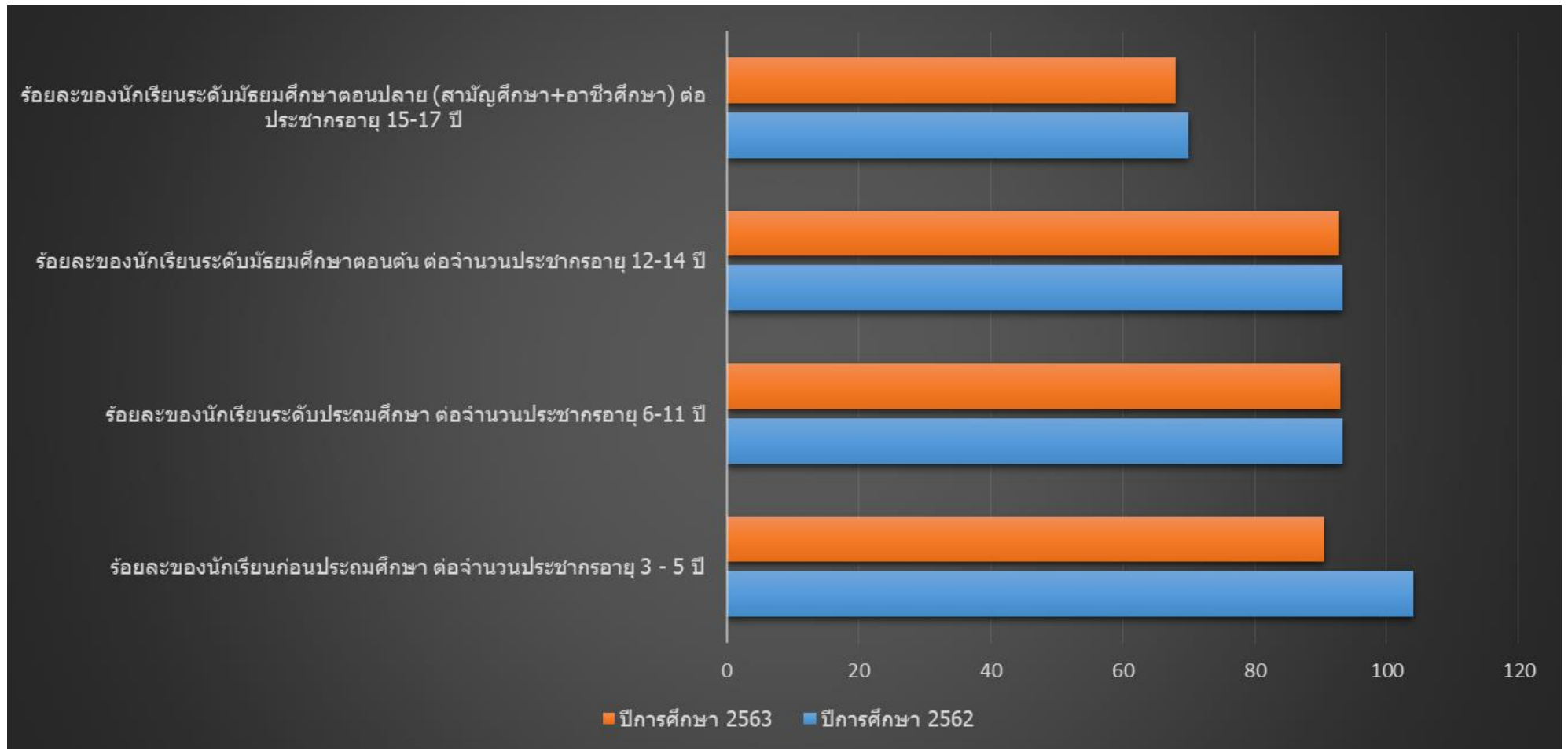

ภาพที่ 6 กราฟแสดงร้อยละของนักเรียนที่เข้ารับการศึกษต่อจำนวนประชากร เปรียบเทียบ 2 ปีการศึกษา 2562 และ 2563

ข.ด้านความเท่าเทียมทางการศึกษา (Equity)

ตารางที่ 27 ผู้เรียนระดับการศึกษาขั้นพื้นฐาน ได้รับการสนับสนุนค่าใช้จ่ายในการศึกษา ปีการศึกษา 2563

| ผู้เรียนระดับการศึกษาขั้นพื้นฐาน ได้รับการสนับสนุน ค่าใช้จ่ายในการศึกษา ปีการศึกษา 2563 | | จำนวน (คน) | | | ผู้เรียนที่ได้รับการสนับสนุน ค่าใช้จ่ายในการศึกษา ปี การศึกษา 2563 |
|--|---|--------------------|---------------------|----------------|--|
| | | ผู้เรียนสังกัด ศธ. | ผู้เรียนสังกัด อื่น | รวม | |
| 1 | ผู้เรียนระดับก่อนประถมศึกษา ได้รับการสนับสนุน ค่าใช้จ่ายในการศึกษา | 19,675 | 7,550 | 27,225 | 27,225 |
| 2 | ผู้เรียนระดับประถมศึกษาได้รับการสนับสนุนค่าใช้จ่าย ในการศึกษา | 59,922 | 4,550 | 64,472 | 64,472 |
| 3 | ผู้เรียนระดับมัธยมศึกษาตอนต้น (สามัญศึกษา)ได้รับการ สนับสนุนค่าใช้จ่ายในการศึกษา | 30,879 | 2,819 | 33,698 | 33,698 |
| 4 | ผู้เรียนระดับมัธยมศึกษาตอนปลาย(สามัญศึกษา)ได้รับ การสนับสนุนค่าใช้จ่ายในการศึกษา | 15,384 | 623 | 16,007 | 16,007 |
| 5 | ผู้เรียนระดับ ปวช.1-3 ได้รับการสนับสนุนค่าใช้จ่ายใน การศึกษา | 7,835 | - | 7,835 | 7,835 |
| รวม | | 133,695 | 15,542 | 149,237 | 149,237 |

แหล่งข้อมูล : ข้อมูลนักเรียน 10 มิ.ย. 2563

จากตารางนี้แสดงให้เห็นจำนวนนักเรียนทั้งหมดและจำนวนนักเรียนที่ได้รับการจัดสรรงบประมาณรายหัวของโรงเรียนในจังหวัดนครสวรรค์ทุกสังกัด จำนวนนักเรียนขั้นพื้นฐาน
ทั้งหมด 149,237 ได้รับการสนับสนุนค่าใช้จ่ายในการศึกษา ปีการศึกษา 2563 ร้อยละ 100

ตารางที่ 28 สัดส่วนนักเรียนต่อครู ปีการศึกษา 2562 เปรียบเทียบ 2563

| 8. สัดส่วนนักเรียนต่อครู | | จำนวน (คน) | | | |
|---------------------------------|---|---------------------------|-------------------------------|----------------------|----------------------|
| | | นักเรียนสังกัด ศธ.ทั้งหมด | นักเรียนสังกัด อื่นที่ทั้งหมด | ครูสังกัด ศธ.ทั้งหมด | ครูสังกัดอื่นทั้งหมด |
| ข้อมูลปีการศึกษา 2562 | | | | | |
| 1 | สัดส่วนนักเรียนต่อครู ระดับก่อนประถมศึกษา | 20,585 | 11,836 | 8,687 | 1,444 |
| 2 | สัดส่วนนักเรียนต่อครู ระดับประถมศึกษา | 61,341 | 4,354 | | |
| 3 | สัดส่วนนักเรียนต่อครู ระดับมัธยมศึกษาตอนต้น | 30,719 | 3,113 | | |
| 4 | สัดส่วนนักเรียนต่อครู ระดับมัธยมศึกษาตอนปลาย (สามัญศึกษา) | 16,091 | 1,146 | | |
| 5 | สัดส่วนนักเรียนต่อครู ระดับ ปวช.1-3 | 7,394 | 0 | | |
| อัตรานักเรียนต่อครู 1 คน | | | | 15-16 | 14-15 |
| ข้อมูลปีการศึกษา 2563 | | | | | |
| 1 | สัดส่วนนักเรียนต่อครู ระดับก่อนประถมศึกษา | 19,675 | 7550 | 7,505 | 1,458 |
| 2 | สัดส่วนนักเรียนต่อครู ระดับประถมศึกษา | 59,922 | 4550 | | |
| 3 | สัดส่วนนักเรียนต่อครู ระดับมัธยมศึกษาตอนต้น | 30,879 | 2819 | | |
| 4 | สัดส่วนนักเรียนต่อครู ระดับมัธยมศึกษาตอนปลาย (สามัญศึกษา) | 15,384 | 623 | | |
| 5 | สัดส่วนนักเรียนต่อครู ระดับ ปวช.1-3 | 7,835 | 0 | | |
| อัตรานักเรียนต่อครู 1 คน | | | | 17-18 | 10-11 |

แหล่งข้อมูล : ข้อมูลครู ณ วันที่ 30 มิ.ย.2562 ข้อมูลนักเรียน ณ วันที่ 20 ก.ค. 63

ตารางนี้แสดงให้เห็นถึงจำนวนครูต่อนักเรียน โดยปีการศึกษา 2562 มีจำนวนครูสังกัดกระทรวงศึกษามีอัตรานักเรียนต่อครู 1 คน สูงขึ้น ในสังกัดอื่นมีจำนวนนักเรียนต่อครู 1 คน

ลดลง

จ.ด้านการตอบโจทย์บริบทที่เปลี่ยนแปลง (Relevancy)

ตารางที่ 29 สัดส่วนผู้เรียนอาชีวศึกษาต่อผู้เรียนสามัญศึกษา ปีการศึกษา 2562 เปรียบเทียบปีการศึกษา 2563

| สัดส่วนผู้เรียนอาชีวศึกษาต่อผู้เรียนสามัญศึกษา | จำนวน (คน) | | สัดส่วนผู้เรียนอาชีวศึกษาต่อผู้เรียนสามัญศึกษา |
|---|----------------------------|----------------------------------|--|
| | ผู้เรียนอาชีวศึกษา ทั้งหมด | ผู้เรียนสามัญศึกษาสังกัด ทั้งหมด | |
| สัดส่วนนักเรียนอาชีวศึกษาต่อผู้เรียนสามัญศึกษาปีการศึกษา 2562 | 7,394 | 17,237 | 30 : 70 |
| สัดส่วนนักเรียนอาชีวศึกษาต่อผู้เรียนสามัญศึกษาปีการศึกษา 2563 | 7,835 | 17,373 | 31 : 69 |

แหล่งข้อมูล : ข้อมูลนักเรียนเทอม 1 ปีการศึกษา 2563 20 ก.ค. 63

ตารางนี้แสดงให้เห็นถึงจำนวนสัดส่วนผู้เรียนอาชีวศึกษาต่อผู้เรียนสามัญศึกษาเปรียบเทียบ โดยปีการศึกษา 2563 จากปีการศึกษา 2562 สัดส่วนอาชีวศึกษาเพิ่มขึ้นร้อยละ 1

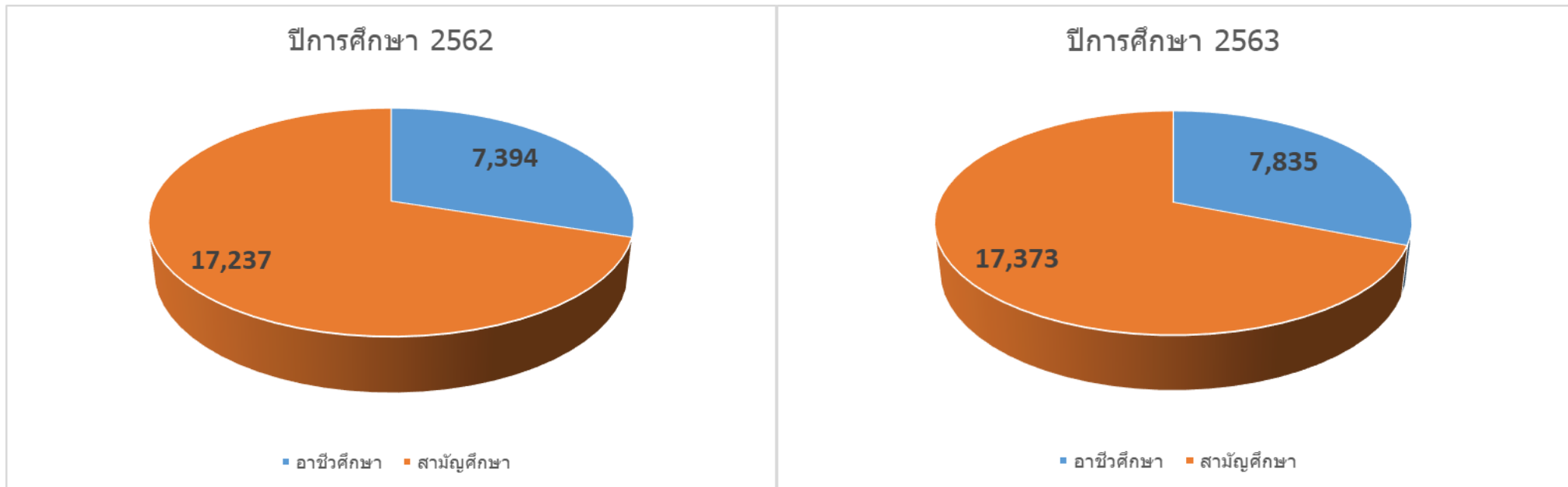

ภาพที่ 7 กราฟแสดงสัดส่วนสัดส่วนผู้เรียนอาชีวศึกษาต่อผู้เรียนสามัญศึกษา

คณะทำงานจัดทำเอกสาร

| | | |
|--------------|------------|----------------------------------|
| นายไกรพันธ์ | พูลพันธ์ชู | ผู้อำนวยการกลุ่มนโยบายและแผน |
| นางสาวนฤมล | สินพูล | นักวิเคราะห์นโยบายและแผนชำนาญการ |
| นางเกษราภรณ์ | นันทพันธ์ | นักวิเคราะห์นโยบายและแผนชำนาญการ |
| นางสาวจตุพร | บรรดาส | นักวิเคราะห์นโยบายและแผนชำนาญการ |
| นายเอกราช | โฉมแก้ว | นักวิเคราะห์นโยบายและแผนชำนาญการ |

จัดทำข้อมูล

| | | |
|-----------|---------|----------------------------------|
| นายเอกราช | โฉมแก้ว | นักวิเคราะห์นโยบายและแผนชำนาญการ |
|-----------|---------|----------------------------------|

ออกแบบจัดทำปก

| | | |
|-----------|---------|----------------------------------|
| นายเอกราช | โฉมแก้ว | นักวิเคราะห์นโยบายและแผนชำนาญการ |
|-----------|---------|----------------------------------|

ผู้อำนวยการจัดทำเอกสาร

| | | |
|--------------|-----------|------------------------------|
| นายเพชรรัตน์ | นันทพันธ์ | ศึกษานิเทศก์จังหวัดนครสวรรค์ |
|--------------|-----------|------------------------------|



สำนักงานศึกษาธิการจังหวัดนครศรีธรรมราช

347/1 ตำบลปากน้ำโพ

อำเภอเมืองนครศรีธรรมราช

จังหวัดนครศรีธรรมราช 60000

โทร 056226456

โทรสาร 056226455

เอกสารลำดับที่ 19/2563